

2024/2025



NEW BEETLE
VIAGGI STUDIO
TOUR OPERATOR

**ANNO, SEMESTRE,
TRIMESTRE SCOLASTICO
ALL'ESTERO**

viaggia, divertiti, impara



con noi
viaggi
in tutto
il mondo



INDICE

- 4 Partiamo insieme
- 6 **ANNO, SEMESTRE, TRIMESTRE SCOLASTICO ALL'ESTERO**
- 8 Come realizzare il tuo progetto passo dopo passo
- 9 Programmi e quote
- 10 **STATI UNITI**
- 12 Programma Basic
- 13 Programma Select
- 14 **CANADA**
- 16 **AUSTRALIA**
- 17 **NUOVA ZELANDA**
- 18 **AUSTRIA**
- 19 **OLANDA**
- 20 **SVIZZERA**
- 21 **REGNO UNITO**
- 23 **IRLANDA**
- 24 **SPAGNA**
- 25 **GERMANIA**
- 26 **NORD EUROPA**
- 27 **FRANCIA**
- 28 Programmi di breve periodo
- 29 Assistenza all'ammissione universitaria
- 31 Condizioni generali
- 33 Borse di studio New Beetle
- 34 Borse di Studio Itaca Inps
- 35 Metodi di pagamento





PARTIAMO INSIEME

Qualità

Siamo certificati **ISO 9001/UNI EN ISO 9001:2015**, il sistema di gestione aziendale per la qualità attraverso il quale si perseguono gli obiettivi della soddisfazione del cliente e del miglioramento continuo, e **UNI EN 14804:2005**, che certifica il servizio erogato, al fine di assicurare l'affidabilità delle esperienze proposte e di garantirne lo standard qualitativo richiesto. Siamo associati a **FAIVET** (Federazione Italiana Associazioni Imprese di Viaggi e Turismo), l'Associazione di categoria per antonomasia delle Agenzie di Viaggio. Siamo inoltre partner **IALC** ed **ENGLISH UK** ad attestare che collaboriamo soltanto con scuole di eccellente livello.



Sicurezza

Disponiamo di una **copertura assicurativa ottimale per partire in tutta serenità** grazie ad una polizza per la Responsabilità Civile "Grandi Rischi" con massimali fino a Euro 31.500.000,00.

Fiducia

Tanti Istituti scolastici di primo e secondo grado **ogni anno rinnovano la loro fiducia** e continuano ad affidarsi a noi come **partner serio e qualificato** per organizzare i loro soggiorni studio.



3 buoni motivi scelti da chi ha viaggiato con noi

*per me
è la più affidabile*

perchè sono sempre attivi **24 ore su 24, 7 giorni su 7** e posso contattarli per qualsiasi cosa anche su social network, Skype, email, dalla mia partenza fino al rientro in Italia!

*per me
è la più innovativa*

perchè può creare un **percorso personalizzato** a partire dalla mia scelta della destinazione e il programma più adatto alle mie esigenze specifiche.

*per me
è la più qualificata*

perchè ha una vera e propria **offerta culturale**. Uno **Staff competente** e dinamico, che ha studiato all'estero, che ama viaggiare e lavora con entusiasmo. Una selezione delle **migliori scuole** in tutto il mondo che garantiscono un servizio efficiente per favorire la miglior riuscita del soggiorno.



15>18 ANNI

ANNO, SEMESTRE, TRIMESTRE SCOLASTICO ALL'ESTERO

Un grande trolley, uno zaino in spalla e.... via!
Sono una exchange student e sono appena arrivata a Sydney.
È strano e meraviglioso **sentirsi a casa** dall'altra parte del mondo e dell'emisfero!

Yvonne Michelle B.

Exchange student in Australia, A.S. 2018/2019

Cos'è il programma scolastico all'estero?

Il programma scolastico all'estero permette di frequentare un trimestre, un semestre o un intero anno in una scuola pubblica o privata nei Paesi dell'Unione Europea oppure oltreoceano.

Questo viaggio studio è dedicato a studenti dai 15 ai 18 anni, iscritti a un istituto di istruzione superiore in Italia, con una conoscenza discreta della lingua del Paese di destinazione.

Affianchiamo gli studenti e le loro famiglie in questa importante scelta con **colloquio attitudinale gratuito** e **incontri informativi** con i nostri operatori.

Il nostro programma è riconosciuto dal MIUR

Il Ministero dell'Istruzione, Università e Ricerca della Repubblica Italiana riconosce il nostro programma in base all'articolo 192 del D. Leg. N. 297/94 (Testo Unico sulla scuola) aggiornato di recente con la Nota del MIUR Prot. 843 del 10/04/2013 (Linee di indirizzo sulla mobilità studentesca internazionale individuale). Lo studente partecipante al programma di anno scolastico all'estero è regolarmente iscritto alla scuola superiore straniera, frequenta le lezioni come uno studente locale ed al termine del suo corso di studi riceve una pagella che attesta i corsi frequentati ed i risultati ottenuti.



Obiettivi

Crescita personale; vivere l'esperienza formativa per eccellenza, immergendosi nella cultura locale, vivendo insieme a una famiglia ospitante oppure in college; mettersi alla prova partecipando ad un programma di studi specifico e di alto valore formativo riconosciuto dal MIUR.



Destinazioni

Stati Uniti, Canada, Australia, Nuova Zelanda, Regno Unito, Irlanda, Germania, Spagna, Francia, Danimarca, Norvegia, Svezia, Finlandia, Cile, Argentina

**RICHIEDI UN PREVENTIVO
SU MISURA PER LA TUA
META PREFERITA!**



L'esperienza dell'anno scolastico all'estero fa per me?

Sono sempre di più gli studenti italiani che decidono di mettersi alla prova e pensano di dedicare un anno della loro vita all'esperienza più formativa per eccellenza. Sono sempre di più anche i genitori abituati a viaggiare o a parlare lingue straniere per lavoro e per piacere, e sono sempre più numerose le famiglie che vedono nel programma di anno scolastico all'estero un vero e proprio trampolino di lancio per i loro ragazzi.

Ma come si fa a sapere se questa è davvero la scelta giusta per te?

La risposta a questa domanda è più semplice di quanto puoi immaginare: New Beetle affianca gli studenti e le loro famiglie fin da questo primo importante passo, per questo crediamo che il colloquio attitudinale e gli incontri informativi con i nostri operatori siano fondamentali. Incontriamo ogni anno tanti ragazzi come te che hanno idee e sogni da realizzare e la nostra soddisfazione più grande è vedere nei loro occhi la luce di chi ha lavorato sodo per farli diventare realtà.

Cos'è il programma Short Stay?

Non vuoi partire per un lungo periodo, ma allo stesso tempo vorresti sperimentare cosa vuol dire studiare in una high school inglese? Il programma Short Term è adatto a te.

Potrai frequentare una scuola superiore inglese ed alloggiare in famiglia per alcune settimane durante l'anno scolastico.

È una valida alternativa al classico viaggio studio ed un'occasione per mettersi alla prova prima di affrontare soggiorni all'estero di lunga durata.

**SCOPRI
A FINE CATALOGO
LE PROPOSTE
DI BREVE PERIODO**

Cosa fare dopo il diploma? University Admission Service e certificazioni internazionali, cosa sono?

La mobilità studentesca è una realtà ormai consolidata, sempre più studenti decidono di specializzarsi all'estero dopo il diploma frequentando corsi universitari in altri paesi.

Orientarsi non è affatto semplice, soprattutto se si aspira a completare il percorso universitario fuori dall'Italia.

E quando si tratta di progetti così importanti la creatività, il desiderio di scoperta e l'intraprendenza non bastano: è essenziale affidarsi a consulenti esperti in grado di aiutarti a compiere le scelte giuste e a percorrere le strade più sicure per centrare i tuoi obiettivi.

COME REALIZZARE IL TUO PROGETTO PASSO DOPO PASSO

Per realizzare concretamente l'esperienza di studio all'estero New Beetle ti segue dal primo contatto fino al rientro in Italia. Ecco, in breve, come diamo forma alle tue aspirazioni.

1

CONTATTACI

Prima di tutto avrai bisogno di raccogliere tante informazioni e vorrai le risposte alle mille domande che ti passano per la mente. I tuoi genitori vorranno conoscerti e sapere nel dettaglio chi siamo e come lavoriamo. Quindi contattaci! Invia una mail a giulia@newbeetleviaggistudio.it, chiamaci allo 0731 213154 o mandaci un whatsapp al 370 159 4944, partecipa ad uno dei nostri incontri informativi e guarda i nostri video sul canale Youtube New Beetle Viaggi Studio. Fin da subito ti saremo accanto per capire insieme a te quali sono le tue esigenze e qual è il programma che fa per te, quali sono le destinazioni e le scuole più adatte.

6

I NOSTRI PARTNER STRANIERI VERIFICHERANNO APPROFONDITAMENTE IL TUO PROFILO E CI DARANNO IL LORO NULLA OSTA FINALE

7

SCARICA LA NOSTRA APP E RIMANI AGGIORNATO SUGLI STEP SUCCESSIVI



2

FISSIAMO UN COLLOQUIO INFORMATIVO DI PERSONA OPPURE ONLINE

8

PARTECIPA AL NOSTRO PERCORSO DI FORMAZIONE PRE-PARTENZA

3

CHIEDICI UN PREVENTIVO

9

FACCIAMO INSIEME GLI ULTIMI PREPARATIVI

4

ISCRIVITI E PREPARA CON NOI IL TUO PROFILO INTERNAZIONALE

10

TENIAMOCI IN CONTATTO DURANTE IL SOGGIORNO



5

CONTROLLIAMO INSIEME I DOCUMENTI



TI SIAMO ACCANTO AL 100%

QUALI PROGRAMMI OFFRIAMO?

Programma **BASIC**



Il programma di studio rivolto a quei studenti che mettono l'esperienza dello scambio al primo posto. **Il partecipante può scegliere il Paese in cui soggiornare**, che viene garantito, mentre è il nostro partner estero che seleziona per lui lo Stato, la città e la scuola/distretto scolastico in cui frequentare le lezioni. Solitamente la destinazione si trova in città di piccole dimensioni, spesso rurali, e raramente in grandi città: questa scelta permette al candidato di vivere realmente la vita e la cultura di quel Paese. **Un programma di qualità ad un prezzo più contenuto.**

Programma **SELECT**



Questa formula permette di **scegliere esattamente, oltre al Paese di destinazione, lo Stato o la città preferita in cui soggiornare e la scuola/distretto scolastico dove si intende frequentare il corso di studio.** Le scuole sono generalmente scelte in base all'offerta didattica e alle attività extra curriculari proposte nei loro profili dettagliati che vengono forniti al candidato all'inizio dell'iter di prenotazione: il partecipante può richiedere in anticipo di frequentare specifiche materie e sport. **Un programma che permette allo studente di avere la garanzia di frequentare la scuola nella città o nello Stato preferito.**

QUOTE TRASPARENTI E PREVENTIVI SU MISURA

SERVIZI INCLUSI NELLA QUOTA DI PARTECIPAZIONE

- Colloquio attitudinale
- Informazioni personalizzate e preventivi specifici
- Consulenza per la scelta della destinazione e della scuola/distretto scolastico
- Iscrizione alla scuola estera
- Assistenza nella compilazione del profilo internazionale dello studente da inviare all'estero
- Documenti necessari per la richiesta del visto (se necessario)
- Guida per la compilazione del visto (se necessario)
- Gadget New Beetle
- Dossier di viaggio New Beetle
- Percorso di formazione pre-partenza online per la preparazione del viaggio con tutti gli studenti New Beetle e i loro genitori
- Informazioni personalizzate
- Assistenza New Beetle dalla prenotazione al rientro in Italia con monitoraggio continuo
- Assistenza in loco del referente o coordinatore locale con numero 24h assistance
- Assistenza della scuola estera con tutor o docenti di riferimento
- Sistemazione in famiglia ospitante o college con vitto e alloggio
- Trasferimento andata e ritorno dall'aeroporto alla famiglia ospitante/college all'inizio ed alla fine del programma, ove previsto

SERVIZI NON INCLUSI NELLA QUOTA DI PARTECIPAZIONE

- Spese di apertura pratica
- Assicurazione medico, bagaglio, infortuni, RC, **obbligatoria**
- Assicurazione annullamento, **facoltativa**
- Viaggio aereo: la New Beetle da la possibilità allo studente di acquistarlo autonomamente oppure di inserirlo nel pacchetto turistico

SPESE ALL'ESTERO

Dai feedback degli studenti che hanno affrontato l'esperienza di un anno o parte di esso all'estero, vediamo che la media mensile delle spese personali è di circa € 200/300 anche se è prevedibile una certa differenza a seconda delle abitudini delle singole persone e delle oscillazioni del cambio.

Programma **BASIC PLUS**



Come il programma Basic permette di **scegliere il Paese di destinazione e poi indicare una preferenza geografica per l'area oppure per la città in cui si vuole studiare.** Ideale per lo studente che ha in mente la destinazione in cui vuole vivere, ma nessuna preferenza sulla scuola.

COLLOQUIO ATTITUDINALE

Durante il colloquio la New Beetle si impegna a fornire informazioni pratiche ed economiche e ad aiutare le famiglie ed i ragazzi a capire se le motivazioni e le aspettative sono quelle ideali per questo tipo di programma. **Il colloquio attitudinale è un momento importante che la New Beetle offre gratuitamente anche se deciderai di non partire.**

STATI UNITI

L'abbiamo visto rappresentato e descritto in così tanti film, serie televisive, libri ed opere d'arte che ci sembra di sapere tutto di questo straordinario paese. I colori e le atmosfere, i grandi spazi, le città sfavillanti di luci, le persone ed il loro stile di vita sono già familiari, eppure tutti gli studenti che partono per un periodo di studio negli Stati Uniti raccontano un paese diverso dagli stereotipi, accogliente, contraddittorio e per questo anche sorprendente, fatto di metropoli e di piccole realtà periferiche, di una natura maestosa e di continue innovazioni architettoniche, di miti, culture ed etnie diverse; un enorme caleidoscopio di fronte al quale non si può che rimanere affascinati. Ed il forte senso di identità del popolo americano riesce a mantenere unite tutte queste diversità.

Per questo e per mille altre ragioni gli Stati Uniti sorprendono ogni anno i tanti studenti che decidono di trascorrere qui il loro periodo di studio all'estero. Il nostro consiglio è quello di vivere l'esperienza con profonda consapevolezza e senza pregiudizi. **Il viaggio negli Stati Uniti sarà affascinante e prezioso se saprai aprirti alla cultura nord americana con una mentalità aperta e curiosa, con disponibilità e rispetto.**

GLI STATI EVIDENZIATI SONO LE DESTINAZIONI POSSIBILI DEI NOSTRI PROGRAMMI IN USA

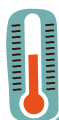
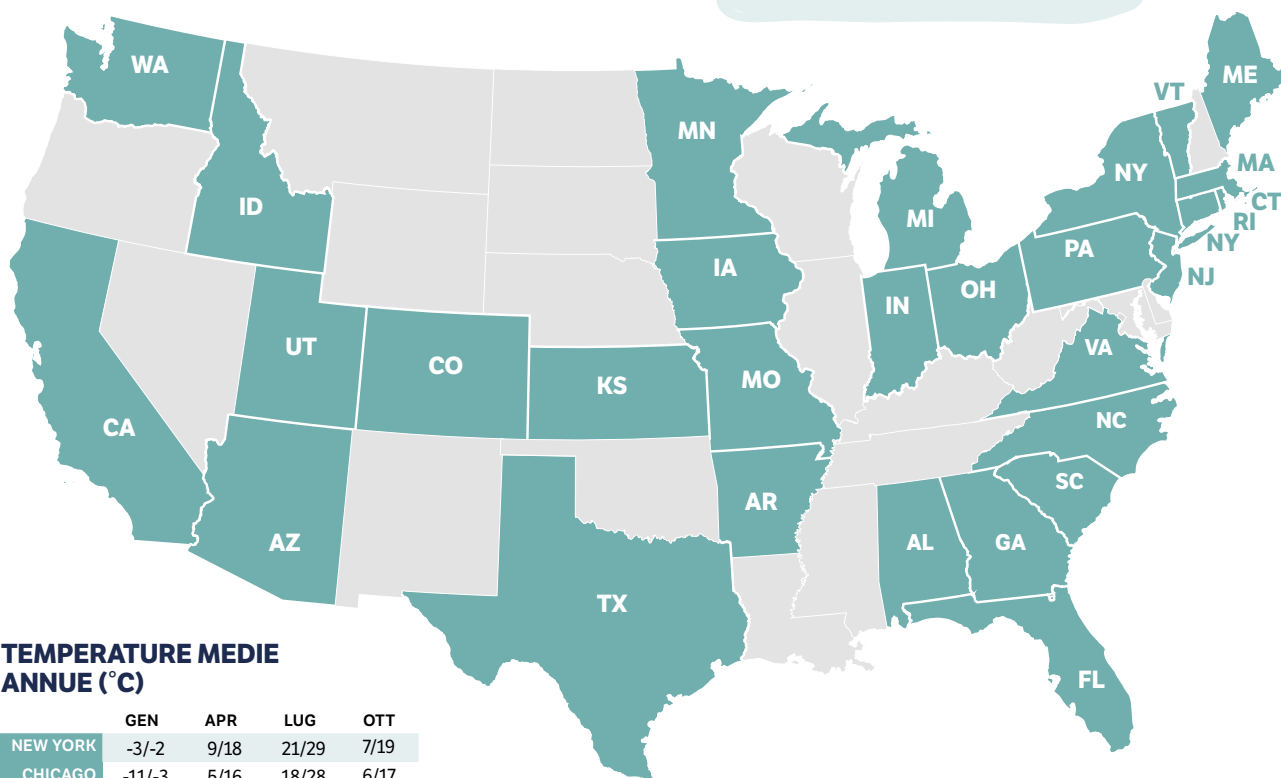

TEMPERATURE MEDIE ANNUE (°C)

	GEN	APR	LUG	OTT
NEW YORK	-3/-2	9/18	21/29	7/19
CHICAGO	-11/-3	5/16	18/28	6/17
LOS ANGELES	11/20	13/23	18/29	16/26



LA SCUOLA

Il Governo americano lascia ampia autonomia ai singoli stati per la gestione del sistema didattico, per questa ragione alcuni aspetti, come ad esempio il calendario scolastico, possono differire molto da scuola a scuola a seconda della posizione geografica. In tutto il paese l'istruzione secondaria prevede 4 anni di studio (9th - 12th grade) ed il diploma con cui si può accedere all'università si ottiene al termine del 12th grade.

L'organizzazione delle lezioni è molto diversa da quella a cui siamo abituati in Italia e molto simile al nostro sistema universitario: ciascuno studente costruisce il suo percorso di studi personalizzato in base alle proprie attitudini, ai propri interessi ed alle proprie capacità, quindi non vengono formati dei gruppi classe fissi, ma ognuno segue i corsi delle materie che ha selezionato. Alcuni sono obbligatori come Inglese, matematica, storia, gli altri vengono scelti con l'aiuto dello School Counselor, il consigliere che affianca gli studenti internazionali per l'intero periodo di studio e che svolge un ruolo fondamentale di orientamento e di sostegno. Solo una volta a destinazione si ha la certezza delle materie che si studieranno all'estero poiché il piano di studi va compilato in base alla disponibilità dei corsi ed alla compatibilità degli orari. La settimana tipo vede gli studenti impegnati dal lunedì al venerdì, dalle 8:00 alle 15:00 circa con una breve pausa per il pranzo.

L'anno scolastico americano è diviso in due semestri le cui date di inizio e fine differiscono da stato a stato:

- 1° semestre: da metà agosto/settembre a metà dicembre/gennaio
- 2° semestre: da gennaio/febbraio a fine maggio/giugno.

Le valutazioni sul rendimento scolastico vengono effettuate con gli esami di fine semestre e con le prove da superare durante l'anno.

Gli insegnanti americani sono molto disponibili all'ascolto ed al confronto con gli studenti e rimangono volentieri a disposizione di chi ha bisogno del loro aiuto anche oltre l'orario delle lezioni. Per chiarire un dubbio o riprendere un argomento particolarmente ostico ti basterà chiedere.

LO SPORT

Nelle scuole americane le **squadre sportive** svolgono un ruolo importantissimo sia a livello di **aggregazione sociale**, sia per la **crescita personale dei ragazzi**.

Ogni scuola, a seconda delle stagioni, offre diverse attività sportive maschili e femminili che ti invitiamo a provare.

Sii però consapevole che alcuni stati americani hanno regole ben precise rivolte agli studenti internazionali e non sempre è possibile entrare a far parte delle squadre che rappresentano ufficialmente la scuola.

LE ATTIVITÀ EXTRA DIDATTICHE

Oltre alle attività didattiche le high school americane offrono sempre un'**ampia scelta di attività sportive e sociali** che permettono agli studenti internazionali di integrarsi più facilmente con i loro coetanei del posto.

Iscrivendoti al club di teatro o di musica della tua scuola avrai la possibilità di fare nuove conoscenze e di rimanere impegnato per gran parte della giornata in attività stimolanti alle quali magari non ti sei mai avvicinato prima.



LA FAMIGLIA

Dopo aver selezionato accuratamente la scuola, il nostro partner americano assegna a ciascuno studente la famiglia che lo accoglierà per il periodo di studio sulla base delle informazioni trasmesse attraverso la compilazione di un dettagliato profilo personale.

Sia per il programma Basic con visto F1, sia per il programma Select, le famiglie ospitanti ricevono sempre un rimborso spese per la sistemazione ed il mantenimento dello studente, ma non è certo per questo che decidono di aprire le porte della loro casa a ragazzi provenienti da ogni parte del mondo. **Ciò che spinge le host family ad accogliere ogni anno studenti diversi è uno spirito di accoglienza e un autentico desiderio di conoscenza e di confronto. Un sentimento sincero di apertura verso l'altro.**

Dagli studenti internazionali ci si aspetta altrettanta disponibilità ed apertura nei confronti di una realtà familiare diversa dalla propria.

È a voi ragazzi che si richiede più flessibilità e spirito di adattamento: la vita quotidiana della host family è fatta di abitudini e routine consolidate che imparerete a conoscere giorno per giorno.

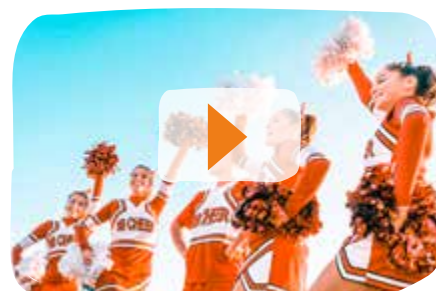

**GUARDA I VIDEO
SUL NOSTRO
CANALE YOU TUBE
NEWBEETLEVIAGGI!**

SCUOLE PUBBLICHE STATI UNITI

PROGRAMMA BASIC CON VISTO F1 O CON VISTO J1



Con questa formula hai la garanzia di trascorrere il tuo periodo di studi negli Stati Uniti, ma è **l'organizzazione americana che sceglie lo stato e la high school pubblica che frequenterai**. La selezione viene effettuata sulla base di un'accurata analisi del profilo personale che ti aiutiamo a compilare e le informazioni dettagliate relative al programma ti vengono trasmesse in tempo utile per espletare le pratiche di richiesta del visto. Le scuole pubbliche del programma Basic sono scuole di qualità, si trovano generalmente in comunità medio - piccole, in realtà sociali sicure ed accoglienti, in stati quali ad esempio Iowa, Nebraska, Kentucky, Wisconsin, Michigan, Arizona. **Qualunque sia la destinazione, puoi sempre contare su una rete di coordinatori locali affidabili e pronti ad assistere gli studenti internazionali in ogni situazione.** Gli Usa mettono a disposizione degli studenti exchange 2 tipi di visto che rappresentano a loro volta 2 tipologie di programmi di scambio: il visto J1 o il visto F1.

Il programma **Basic con visto F1** inizia con la ricerca di una High School americana che possa concedere i documenti appositi per la richiesta di visto. Una volta trovata, si può subito presentare la richiesta di visto all'Ambasciata Americana con largo anticipo. Contemporaneamente, il coordinatore cerca una famiglia americana nell'area della scuola pronta ad accoglierti: in questo programma la tua host family riceve un rimborso spese per l'ospitalità offerta. Questo programma richiede un livello di conoscenza della lingua inglese pari a un B1, attestato da un punteggio minimo del test ELTIS di 205.

Nel programma **Basic con visto J1**, invece, comincia con la ricerca della sistemazione: sarai ospitato da una famiglia americana volontaria, che non percepisce alcun rimborso spese per il tuo mantenimento. Una volta trovata la famiglia, il coordinatore individua la scuola più adatta al tuo curriculum di studi nell'area della sistemazione. Soltanto dopo essere stato accettato in una high school americana, potrai ricevere i documenti necessari per iniziare le procedure per l'ottenimento del visto J1. Questo programma richiede un livello di conoscenza della lingua inglese circa B1/B2 attestato da un punteggio minimo del test ELTIS di 215 e da un colloquio orale, oltre alla garanzia di aver frequentato almeno 3 anni di corsi di Inglese. Non è possibile richiedere il diploma americano, se non con rare eccezioni.

PERCHÉ SCEGLIERE IL PROGRAMMA BASIC?

- Per sperimentare l'autentico American Way of Life
- Per conoscere gli Stati Uniti vivendo in piccole realtà fuori dalle grandi metropoli
- Per frequentare scuole pubbliche di qualità e conseguire il diploma americano
- Per avere la garanzia di un programma di qualità ad un prezzo interessante

QUOTE DI PARTECIPAZIONE PER LE SCUOLE PUBBLICHE

a partire da
€ 8.000

PROGRAMMA  **BASIC**
CON VISTO F1
Quote a partire da

PROGRAMMA  **BASIC**
CON VISTO J1
Quote a partire da

SEMESTRE	€ 13.500	€ 8.000
ANNO SCOLASTICO	€ 19.500	€ 9.800
ANNO SCOLASTICO in RESIDENZA	€ 18.200	

POSSIBILITÀ DI SOGGIORNARE IN UNA BOARDING SCHOOL

Le boarding school sono **scuole superiori dove gli studenti vivono in campus**: in un'area circoscritta avrai tutte le strutture di cui hai bisogno per vivere e studiare, dalle **aule per le lezioni ai campi sportivi, dalla mensa alle camere dove dormire**. E la sicurezza è garantita dalla presenza dei "dorm parents", normalmente insegnanti che vivono all'interno della struttura. Ci sono tre residenze studentesche: maschile, femminile ed uno utilizzato per il periodo di quarantena all'arrivo. Un'area comune è sempre a disposizione degli studenti per vedere un film o trascorrere del tempo insieme agli altri studenti.

SCUOLE PUBBLICHE STATI UNITI PROGRAMMA SELECT



Con il programma Select hai la **possibilità di scegliere esattamente la destinazione ed il distretto scolastico** valutando con i tuoi genitori e con l'aiuto dei nostri operatori le schede informative dettagliate delle high school americane.

L'organizzazione con cui collaboriamo tiene i contatti con le migliori scuole pubbliche degli Stati Uniti grazie alle quali possiamo garantirti l'esperienza che hai sempre sognato.

La tua scelta può essere motivata da tante ragioni diverse, tutte ugualmente importanti. Che tu abbia in mente la costa californiana, i boschi del Massachusetts, il clima mite della Florida o i parchi naturali in Utah, città cosmopolite come Boston, San Francisco, Chicago, Seattle o realtà più piccole lontane dalle grandi aree metropolitane, con il nostro aiuto potrai disegnare un programma su misura per te. La sistemazione è sempre in famiglia.

ALCUNE POSSIBILI DESTINAZIONI DEL PROGRAMMA SELECT

Brevard School District - Florida

A due passi da Orlando, sulla costa atlantica

Blue Valley Public Schools - Kansas

Scuole molto ben posizionate nelle classifiche americane

Alameda Unified School District - California

Nella baia di San Francisco

Paradise Valley School District - Arizona

Nella città di Scottsdale, alle porte della capitale Phoenix

Denver Public Schools - Colorado

Il distretto scolastico della capitale

Seattle Public Schools - Washington

Il distretto scolastico della grande città vicina al confine con il Canada

Hopkinton High School - Massachusetts

Alle porte di Boston, al top nelle classifiche

Newcomb High School - New York

Piccola cittadina a 4,5 ore da New York City

Contattaci per ricevere l'elenco completo delle scuole disponibili!

PERCHÉ SCEGLIERE IL PROGRAMMA SELECT?

- Per avere la garanzia di frequentare una scuola nella città che ti ha sempre affascinato
- Per avere la possibilità di scegliere una scuola anche in base alle attività sportive e sociali che offre
- Per vivere l'esperienza dell'anno scolastico in una grande città vibrante e cosmopolita o privilegiare i ritmi rilassati di una località più piccola e meno conosciuta.

PERCHÉ SCEGLIERE UNA SCUOLA PRIVATA?

- Per vivere l'esperienza unica di un college americano
- Per scegliere nel dettaglio le materie da frequentare e gli sport che più ti interessano
- Per avere la garanzia di essere accettati anche se ci si iscrive all'ultimo momento
- Per avere la certezza della destinazione che preferisci

Accanto ai programmi nelle scuole pubbliche New Beetle offre anche la possibilità di optare per la frequenza di una scuola privata. Le scuole con cui siamo in contatto attraverso il nostro partner americano sono istituti molto prestigiosi situati in grandi città o in centri minori ed offrono standard di qualità molto elevati sia per l'offerta formativa, sia per l'ospitalità.

Le high school private sono di due tipi:

- **Private Day School** - senza possibilità di sistemazione in college, quindi si alloggia presso una famiglia ospitante.
- **Private Boarding School** - classici college americani che offrono agli studenti la sistemazione all'interno del campus.

Le quote di partecipazione per questi programmi variano in base alla scuola scelta. Per maggiori informazioni contattaci.

QUOTE DI PARTECIPAZIONE PER LE SCUOLE PUBBLICHE

a partire da
€ 10.000

PROGRAMMA
SELECT 
Quote a partire da

Per i dettagli sulle quote, vedere pagina 9.

Per il programma Select, richiedi la lista completa delle scuole offerte dalla New Beetle con i relativi prezzi.

Per frequentare scuole private che offrono la sistemazione in famiglia oppure in college, richiedi un preventivo personalizzato.

TRIMESTRE	€ 10.000
SEMESTRE	€ 17.000
ANNO SCOLASTICO	€ 22.000



CANADA

In tutte le classifiche dei luoghi in cui si vive meglio al mondo il Canada risulta sempre ai primi posti e non è un caso.

Nelle grandi città, come nei piccoli centri di provincia, il **rispetto per la natura, la valorizzazione del territorio, stili di vita sostenibili ed uno spiccato senso di accoglienza ed integrazione** sono peculiarità che accumulano l'intera popolazione canadese.

Allo stesso tempo, però, ogni provincia riserva ai visitatori un'esperienza unica: dalle montagne innevate di Whistler alle stradine caratteristiche del centro storico di Quebec City, dagli incantevoli colori degli aceri in autunno agli sterminati campi di grano, dai concerti jazz che animano Montreal d'estate ai festival di prodotti biologici sparsi per tutto il paese, il Canada sa insegnare l'arte del buon vivere a chiunque scelga di scoprirne le sue meraviglie.

Il Canada offre, per chi vuole, la possibilità di scegliere il programma tra inglese o francese e di continuare a studiare l'altra lingua. L'inglese e il francese si possono praticare anche scegliendo una formazione bilingue.

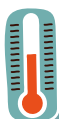
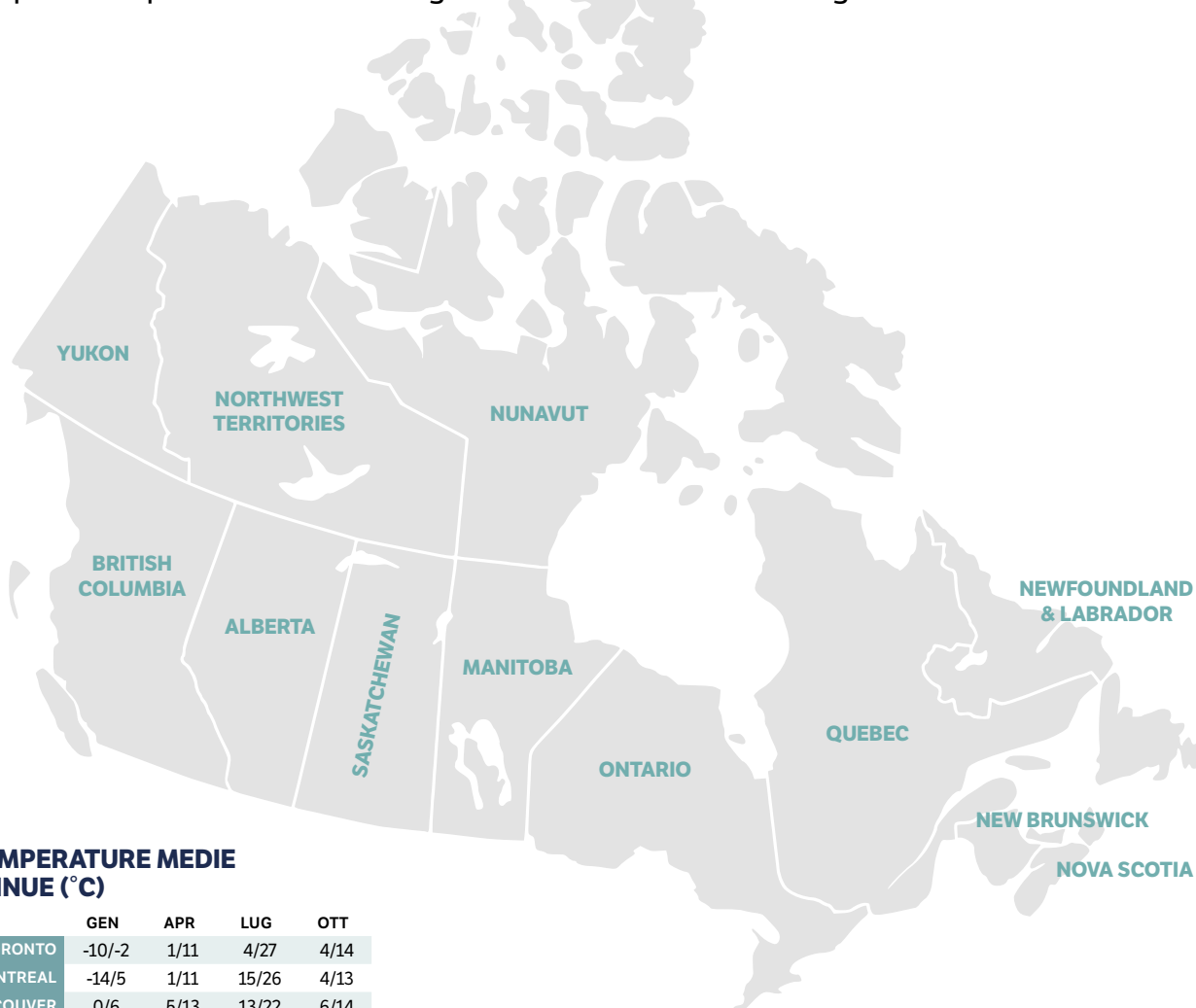

TEMPERATURE MEDIE ANNUE (°C)

	GEN	APR	LUG	OTT
TORONTO	-10/-2	1/11	4/27	4/14
MONTREAL	-14/5	1/11	15/26	4/13
VANCOUVER	0/6	5/13	13/22	6/14
EDMONTON	-19/-8	-3/9	9/23	-1/11



LA SCUOLA

La scuola pubblica canadese offre elevati standard di insegnamento riconosciuti in tutto il mondo. Pur essendo finanziata dal governo, il sistema didattico viene gestito a livello provinciale. Questo permette ai distretti scolastici ed alle singole scuole di valorizzare le peculiarità locali mantenendo al tempo stesso un programma coerente a livello nazionale (basti pensare alla forte identità francofona del Quebec). In generale dopo la scuola primaria (dai 5 agli 11 anni) gli studenti canadesi iniziano il ciclo della scuola secondaria che in alcune provincie si divide in Junior e Senior, in altre è continuo e dura 4 anni.

Gli studenti italiani che frequentano il quarto anno di scuola superiore in Canada vengono solitamente iscritti al penultimo anno di high school (Grade 11). La **scelta delle materie** è molto ampia e prevede corsi fondamentali quali Inglese, matematica, scienze, storia, ma anche attività artistiche e pratiche come teatro, fotografia, cinema.

L'anno scolastico è diviso in due semestri, le lezioni iniziano a settembre e terminano a giugno; a metà di ogni semestre sono in calendario dei periodi di vacanza della durata di circa due settimane che possono variare leggermente da provincia a provincia. Alcune scuole seguono programmi semestrali (i corsi cambiano alla fine del primo semestre), altre seguono il classico programma lineare (le materie sono sempre le stesse, da settembre a giugno), in ogni caso solo una volta a destinazione si ha la certezza delle materie che si studieranno all'estero poiché il piano di studio va compilato in base alla disponibilità dei corsi e alla compatibilità degli orari.

In Canada New Beetle collabora con i migliori distretti scolastici del British Columbia, in particolare nell'area urbana di Vancouver e nei dintorni della città, e da diversi anni è in contatto con numerosi distretti scolastici di altre provincie canadesi: in Ontario, fuori dalle grandi città, ma a breve distanza da Toronto, Ottawa e Montreal, in Alberta, in Saskatchewan, in Manitoba, in Quebec, nel New Brunswick ecc... Contattaci per ricevere un elenco completo delle destinazioni e le relative quote di partecipazione.



LA FAMIGLIA

I nostri corrispondenti stranieri selezionano le famiglie sulla base di accurati controlli e della loro disponibilità ad accogliere gli studenti internazionali in un ambiente sicuro e sereno. In una società aperta e multiculturale come quella nord-americana il concetto di famiglia è molto ampio ed include la presenza o meno di figli, un'ampia diversità di provenienza, religione, status sociale ed età dei suoi membri. **Lo studente viene accolto a tutti gli effetti come un membro della famiglia e trova nella host family un punto di riferimento fondamentale per tutto il soggiorno.**

QUOTE DI PARTECIPAZIONE PER LE SCUOLE PUBBLICHE

a partire da
€ 5.400

PROGRAMMA
SELECT 
Quote a partire da

TRIMESTRE 3 MESI	€ 5.400
SEMESTRE 5 MESI	€ 8.800
ANNO SCOLASTICO 10 MESI	€ 17.000

Per i dettagli sulle quote, vedere pagina 9.

Per il programma Select, richiedi la lista completa delle scuole offerte dalla New Beetle con i relativi prezzi.

Per frequentare scuole private che offrono la sistemazione in famiglia oppure in college, richiedi un preventivo personalizzato.



**GUARDA I VIDEO
SUL NOSTRO
CANALE YOU TUBE
NEWBEETLEVIAGGI!**

AUSTRALIA

Nell'immaginario comune è il paese degli spazi sterminati e del viaggio in libertà, e da qualche anno a questa parte è una delle destinazioni privilegiate dai giovani che cercano opportunità professionali all'estero.

L'Australia è un felice esempio di pacifica convivenza tra culture diverse che porta con sé sorprendenti contrasti. **La forza della natura, le grandi città cosmopolite, un immenso tesoro da scoprire in mezzo all'oceano.**



LA SCUOLA

Sia in Australia che in Nuova Zelanda il sistema scolastico inizia a gennaio e termina a dicembre, ed è suddiviso in 4 term, di circa 10 settimane ciascuno. Le date di inizio e fine della scuola variano leggermente anche da stato a stato.

In generale l'anno scolastico è diviso in 4 term:

- Term 1: gennaio - marzo
- Term 2: aprile - giugno
- Term 3: luglio - settembre
- Term 4: ottobre - dicembre

Questo permette ai nostri studenti di frequentare anche solo un term durante la nostra estate senza perdere molti giorni di scuola in Italia.

QUOTE DI PARTECIPAZIONE PER LE SCUOLE PUBBLICHE

a partire da

€ **8.000**

PROGRAMMA
SELECT
Quote a partire da

UN TERM 12 SETTIMANE CIRCA	€ 8.000
DUE TERM 6 MESI CIRCA	€ 13.800
TRE TERM 9 MESI CIRCA	€ 19.700
QUATTRO TERM l'intero anno scolastico 12 MESI CIRCA	€ 25.500

Per i dettagli sulle quote, vedere pagina 9.

Per il programma Select, richiedi la lista completa delle scuole offerte dalla New Beetle con i relativi prezzi.

Per frequentare scuole private che offrono la sistemazione in famiglia oppure in college, richiedi un preventivo personalizzato.



TEMPERATURE MEDIE ANNUE (°C)

	GEN	APR	LUG	OTT
PERTH	18/31	13/25	7/18	11/23
BRISBANE	20/29	16/26	9/20	15/26
MELBOURNE	14/25	10/20	6/13	9/19
SYDNEY	18/25	14/22	8/16	13/22
AUCKLAND	12/24	13/20	9/15	11/19
WELLINGTON	13/19	11/17	6/12	9/15
CHRISTCHURCH	12/23	8/18	3/11	7/16

AUSTRALIA E NUOVA ZELANDA SI TROVANO NELL'EMISFERO AUSTRALE DOVE LE STAGIONI SONO INVERTITE RISPETTO ALLE NOSTRE

PRIMAVERA	da settembre a novembre
ESTATE	da dicembre a febbraio
AUTUNNO	da marzo a maggio
INVERNO	da giugno ad agosto

NUOVA ZELANDA

La Nuova Zelanda è composta da due grandi isole, North Island e South Island, ed è un **vero paradiso per gli amanti della natura incontaminata**.

Quando si pensa all'altro capo del mondo, a paesaggi naturali incontaminati, al fair play, alla cultura e all'arte tipiche dei Maori si pensa alla Nuova Zelanda. Questo piccolo paese formato da un incantevole arcipelago nell'oceano Pacifico è terra ospitale per eccellenza.

La capitale è Wellington, ma la città più popolosa e conosciuta è Auckland, paradiso dei velisti e degli amanti del mare tout court.

LE ATTIVITÀ EXTRA DIDATTICHE

Gli australiani così come anche i neozelandesi amano lo sport e ne fanno tanto anche a scuola. Qualche esempio? **Rugby, Hockey, Canottaggio, Vela, Kayaking, Biologia marina, Sci, Surf, Pallanuoto, Calcio (soccer), Golf, Pattinaggio sul ghiaccio, Snowboard, Equitazione, Scherma.**

Sono solo alcuni degli esempi. Preparati quindi a fare delle esperienze interessanti anche dopo l'orario scolastico: potrebbe capitarti di andare a caccia, pescare salmoni o tosare pecore!

QUOTE DI PARTECIPAZIONE PER LE SCUOLE PUBBLICHE

a partire da
€ 6.800

PROGRAMMA
SELECT
Quote a partire da



UN TERM 12 SETTIMANE CIRCA	€ 6.800
DUE TERM 6 MESI CIRCA	€ 11.400
TRE TERM 9 MESI CIRCA	€ 16.200
QUATTRO TERM l'intero anno scolastico 12 MESI CIRCA	€ 20.900

Per i dettagli sulle quote, vedere pagina 9.

Per il programma Select, richiedi la lista completa delle scuole offerte dalla New Beetle con i relativi prezzi.

Per frequentare scuole private che offrono la sistemazione in famiglia oppure in college, richiedi un preventivo personalizzato.

CONTATTACI PER STUDIARE INSIEME UN PROGRAMMA PERSONALIZZATO E CONOSCERE TUTTE LE QUOTE



GUARDA I VIDEO SUL NOSTRO CANALE YOU TUBE NEWBEETLEVIAGGI!



AUSTRIA

L'Austria è una terra di bellezze naturali mozzafiato, ricca storia culturale e opportunità di studio di alto livello. Se sei uno studente delle superiori che sta cercando una destinazione per arricchire la tua esperienza educativa, allora l'Austria potrebbe essere la scelta perfetta. Grazie alla sua posizione centrale in Europa, l'Austria è un crocevia di culture e lingue diverse. Questo offre agli studenti un ambiente interculturale unico, dove è possibile imparare da persone provenienti da tutto il mondo. Questa esperienza arricchirà la tua comprensione del mondo e migliorerà le tue abilità comunicative. **L'Austria è la patria di alcune delle più grandi menti artistiche e musicali della storia, tra cui Mozart, Beethoven e Gustav Klimt.** Studiare in Austria ti consentirà di immergerti in una cultura ricca di arte, musica e teatro. Le città come Vienna, Salisburgo e Innsbruck offrono numerose opportunità per assistere a spettacoli, concerti e mostre d'arte. L'Austria è una destinazione ideale per gli studenti delle superiori che cercano un ambiente di apprendimento stimolante, una cultura vibrante e una qualità della vita eccellente. Preparati a un'avventura educativa indimenticabile in uno dei paesi più affascinanti d'Europa.



LA SCUOLA

In Austria l'obbligo scolastico abbraccia un periodo di 9 anni. La lingua d'insegnamento ufficiale è il tedesco.

Il sistema scolastico della scuola secondaria in Austria pone gli studenti già a dover scegliere verso i 10 anni tra diversi indirizzi. **La Hauptschule** che fornisce una preparazione generale di base e agevola il passaggio al mondo del lavoro o agli istituti professionali, concentrandosi in modo pratico su economia, informatica, turismo o istruzione. Gli studenti che completano con successo questi programmi possono ottenere il Matura e accedere all'università o avviare una carriera professionale. **Il Gymnasium** che dura generalmente 8 anni, culminando con il Matura, un esame di maturità che è un requisito per l'ammissione all'istruzione universitaria. Gli studenti possono scegliere tra diverse specializzazioni, come lingue, scienze sociali, matematica o scienze naturali.

Le lezioni si svolgono da lunedì a venerdì, dalla mattina fino alle ore 14. In alcune scuole viene richiesta la presenza anche il sabato. Spesso pranzerei a casa con la tua famiglia austriaca.

QUOTE DI PARTECIPAZIONE PER LE SCUOLE PUBBLICHE

a partire da

€ **4.900**

PROGRAMMA
BASIC 
Quote a partire da

UN MESE	€ 4.900
DUE MESI	€ 5.300
UN TRIMESTRE	€ 6.300
UN SEMESTRE	€ 8.100
UN ANNO SCOLASTICO	€ 10.000

Per i dettagli sulle quote, vedere pagina 9.

Per frequentare scuole private che offrono la sistemazione in famiglia oppure in college, richiedi un preventivo personalizzato.



LA FAMIGLIA

I nostri corrispondenti stranieri selezionano le famiglie sulla base di controlli e della loro disponibilità ad accogliere gli studenti internazionali in un ambiente sicuro e sereno. Lo studente viene accolto a tutti gli effetti come un membro della famiglia e trova nella host family un punto di riferimento fondamentale per tutto il soggiorno. Le famiglie austriache, come in molti altri paesi, possono variare notevolmente nella loro composizione, stile di vita e tradizioni. **Grazie alla bellezza naturale delle Alpi austriache e dei laghi cristallini, molte famiglie austriache trascorrono il loro tempo libero all'aperto, praticando attività come lo sci, l'escursionismo e il ciclismo.**

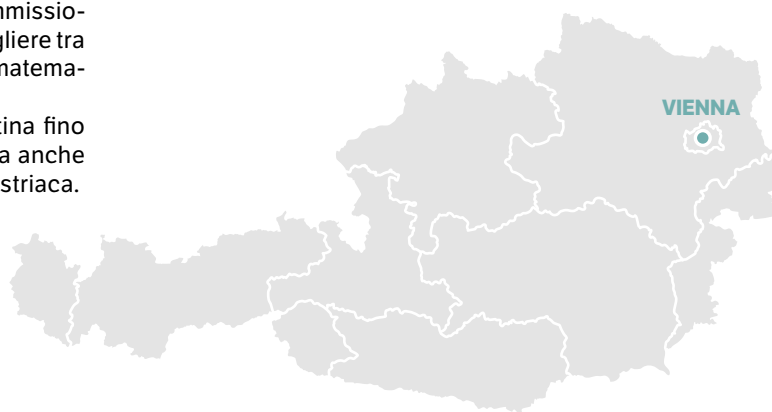

TEMPERATURE MEDIE ANNUE (°C)

	GEN	APR	LUG	OTT
VIENNA	0	15	16	1

OLANDA

Hai mai sognato di scoprire un mondo di meraviglie nascoste, di perdersi tra affascinanti città storiche, di pedalare lungo suggestivi canali e di immergerti in una cultura vibrante e innovativa? Bene, la tua avventura ti aspetta in Olanda, la gemma nascosta dell'Europa! Benvenuti nella terra delle biciclette, dei canali e della libertà! L'Olanda è molto più di Amsterdam. Immagina di pedalare attraverso campi di tulipani multicolori, di esplorare antichi mulini a vento e di rilassarti sulle spiagge del Mare del Nord. Nelle aree rurali, scoprirai la tranquillità e la bellezza del paesaggio olandese. **L'Olanda è una destinazione che ti lascerà a bocca aperta, con la sua bellezza, il suo spirito aperto e le sue esperienze uniche.** Che tu viva in città oppure in piccole cittadine al contatto con la natura, l'Olanda è il posto perfetto per unire cultura e divertimento.



LA SCUOLA

La scuola secondaria olandese si divide in tre percorsi di studio: il **VMBO** (Voorbereidend Middelbaar Beroepsonderwijs), l'**HAVO** (Hoger Algemeen Voortgezet Onderwijs) e il **VWO** (Voorbereidende Wetenschappelijk Onderwijs).

Il VMBO, o scuola secondaria professionale, dai 12 ai 16 anni, ha un percorso di studi più pratico e mira all'inserimento nel mondo del lavoro.

L'HAVO, o scuola secondaria generale, dai 12 ai 17 anni da un'educazione generale preparando gli alunni alla formazione professionale superiore. Al termine dei cinque anni è possibile frequentare gli ultimi due anni di istruzione VWO.

Il VWO, o scuola secondaria pre-universitaria, per studenti di 12-18 anni. È divisa in due cicli di tre anni. È molto teorica ed è simile al percorso liceale italiano. Ha materie obbligatorie come olandese, inglese, scienze sociali, educazione fisica, una seconda lingua straniera e arte. I VWO hanno anche latino e greco, e sono così definiti:

- Athenaeum senza greco e latino
- Gymnasium con greco e latino obbligatori
- Lyceum con greco e latino facoltativi

Gli exchange students non sono inseriti nell'ultimo anno. In genere le lezioni sono dal lunedì al venerdì, di solito dalle 8:30 alle 16:00. La lingua ufficiale del Paese è l'olandese, anche l'inglese è ben conosciuto da tutti, le lezioni a scuola sono comunque in olandese.

QUOTE DI PARTECIPAZIONE PER LE SCUOLE PUBBLICHE

a partire da
€ 6.000

PROGRAMMA
BASIC
Quote a partire da



DUE MESI	€ 6.000
UN TRIMESTRE	€ 6.500
UN SEMESTRE	€ 9.500
ANNO SCOLASTICO con partenza a Agosto	€ 10.990
ANNO SCOLASTICO con partenza a Gennaio	€ 11.100

Per i dettagli sulle quote, vedere pagina 9.

Per frequentare scuole private che offrono la sistemazione in famiglia oppure in college, richiedi un preventivo personalizzato.



LA FAMIGLIA

I nostri corrispondenti stranieri selezionano le famiglie sulla base di accurati controlli e della loro disponibilità ad accogliere gli studenti internazionali in un ambiente sicuro e sereno. In una società aperta e multiculturale come quella olandese il concetto di famiglia è molto ampio ed include la presenza o meno di figli, un'ampia diversità di provenienza, religione, status sociale ed età dei suoi membri. **Lo studente viene accolto a tutti gli effetti come un membro della famiglia e trova nella host family un punto di riferimento fondamentale per tutto il soggiorno.**





SVIZZERA

Se stai cercando un'esperienza di studio che unisca eccellenza accademica, paesaggi mozzafiato e una qualità di vita straordinaria, non cercare oltre: la Svizzera è la tua destinazione ideale! La Svizzera è rinomata per il suo sistema educativo di alta qualità. I college svizzeri si classificano spesso tra i migliori del mondo, offrendo programmi di studio di livello internazionale.

Uno dei grandi vantaggi di studiare in Svizzera è la sua diversità culturale. Il paese ha quattro lingue ufficiali: tedesco, francese, italiano e romancio. Questo ti offre l'opportunità di imparare o migliorare le tue competenze linguistiche, il che sarà un grande vantaggio per il tuo futuro professionale in un mondo sempre più globale.

Immagina di svegliarti ogni giorno circondato dalle maestose Alpi svizzere.

La Svizzera offre una natura mozzafiato, dai laghi cristallini ai boschi lussureggianti e ai panorami di montagne che sembrano usciti da una cartolina. Questo è il tuo playground per attività all'aperto, dallo sci e l'escursionismo al parapendio e alla mountain bike. Essere in Svizzera significa anche essere nel cuore dell'Europa. Vieni a studiare in Svizzera e inizia a plasmare il tuo futuro oggi stesso!



LA SCUOLA

La Svizzera è ufficialmente un Paese plurilingue con 4 lingue nazionali e con struttura federalistica. **Il fatto che la scuola sia di competenza cantonale e che la sua organizzazione sia decentralizzata sono caratteristiche importanti del sistema educativo.**

Dopo gli 11 anni di istruzione obbligatoria, parte della popolazione studentesca conclude il ciclo obbligatorio e si inserisce nel mondo del lavoro: gli studenti possono candidarsi per un tirocinio presso un'azienda formatrice e possono scegliere tra circa 250 mestieri. Chi vuole continuare gli studi, invece, può entrare nella scuola secondaria di secondo grado. Le opzioni disponibili ci sono:

- Formazione professionale specializzata (istituti professionali)
- Scuole di maturità, Licei

Le materie insegnate nelle scuole di maturità/Licei sono molteplici: prima lingua nazionale, seconda lingua nazionale, terza lingua (una terza lingua nazionale, inglese o una lingua classica), matematica, biologia, chimica, fisica, storia, geografia, arti visive e/o musica. Come ulteriore materia obbligatoria, le allieve e gli allievi seguono un'introduzione all'economia e al diritto. I Cantoni possono offrire la filosofia come altra materia fondamentale. Non tutte le scuole offrono l'intera gamma di materie presentate. Per l'offerta formativa di una scuola di maturità liceale sono determinanti le disposizioni impartite dal Cantone.

In Svizzera numerose qualifiche professionali possono essere conseguite al livello secondario II. Le scuole professionali specializzate sono scuole di cultura generale ma anche specifica di un determinato campo lavorativo come.

- sanità • lavoro sociale • pedagogia • psicologia applicata
 - comunicazione e informazione • arte e design • musica e teatro
- La formazione si conclude con un esame finale.



LA FAMIGLIA

I nostri corrispondenti stranieri selezionano le famiglie sulla base di accurati controlli e della loro disponibilità ad accogliere gli studenti internazionali in un ambiente sicuro e sereno. Lo studente viene accolto a tutti gli effetti come un membro della famiglia e trova nella host family un punto di riferimento per tutto il soggiorno. La Svizzera è un paese multilingue, con quattro lingue nazionali principali (tedesco, francese, italiano e romancio). **Molte famiglie svizzere sono quindi bilingui o addirittura poliglote, il che riflette la diversità linguistica e culturale del paese.**

QUOTE DI PARTECIPAZIONE PER LE SCUOLE PUBBLICHE

a partire da
€ **10.000**

PROGRAMMA

BASIC

Quote a partire da



UN SEMESTRE	€ 10.000
UN ANNO SCOLASTICO	€ 11.000

Per i dettagli sulle quote, vedere pagina 9.

Per frequentare scuole private che offrono la sistemazione in famiglia oppure in college, richiedi un preventivo personalizzato.



REGNO UNITO

Il Regno Unito è meta di milioni di viaggiatori che si trovano a **scoprire tracce di una storia millenaria** ed in effetti questa è probabilmente la nazione che ha influenzato più di qualunque altra la cultura mondiale. Dal sito archeologico di Stonehenge al Vallo di Adriano, dai resti delle terme romane di Bath alla casa natale di Shakespeare, dalla cattedrale di Canterbury al castello di Stirling, fino ai grattacieli che delincono lo skyline di Londra ed alle architetture avveniristiche di città quali Birmingham e Manchester, ogni angolo del paese riserva sorprese e merita una visita.

Lontano dalle grandi città e dalle aree industriali densamente abitate sopravvivono ancora angoli naturali di insolita bellezza: le lunghe spiagge sabbiose del Kent, il parco nazionale del Lake District, le highland scozzesi.

Che si tratti di un soggiorno di breve o lunga durata non si corre mai il rischio di rimanere delusi.

QUOTE DI PARTECIPAZIONE PER LE SCUOLE PUBBLICHE

a partire da
€ 7.300

PROGRAMMA
BASIC
Quote a partire da



PROGRAMMA
BASIC PLUS
Quote a partire da



	PROGRAMMA BASIC	PROGRAMMA BASIC PLUS
UN TERM	€ 7.300	€ 8.000
UN SEMESTRE	€ 8.500	€ 9.800
ANNO SCOLASTICO	su richiesta	su richiesta

a partire da
€ 9.500

PROGRAMMA
SELECT
Quote a partire da



	PROGRAMMA SELECT
UN TERM	€ 9.500
UN SEMESTRE	€ 11.500
ANNO SCOLASTICO	€ 19.600

Per i dettagli sulle quote, vedere pagina 9.

Per il programma Select, richiedi la lista completa delle scuole offerte dalla New Beetle con i relativi prezzi.

Per frequentare scuole private che offrono la sistemazione in famiglia oppure in college, richiedi un preventivo personalizzato.

ALCUNE DELLE
DESTINAZIONI
POSSIBILI NEL
REGNO UNITO

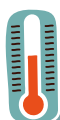

TEMPERATURE MEDIE ANNUE (°C)

	GEN	APR	LUG	OTT
LONDRA	5/9	7/15	15/23	10/16
BRIGHTON	3/8	6/13	14/20	9/15
MANCHESTER	2/8	5/13	12/21	7/14
EDIMBURGO	0/6	3/11	10/19	6/13



LA SCUOLA

Ogni anno sempre più giovani studenti internazionali decidono di trascorrere un periodo di studio nel Regno Unito anche per l'ottima reputazione di cui gode il sistema didattico inglese in tutto il mondo.

Le scuole inglesi si dividono in statali (finanziate dallo stato) e **private** (independent), e l'obbligo scolastico termina a 16 anni, ovvero a conclusione del primo biennio della scuola secondaria, quando si consegue il GCSE (General Certificate of Secondary Education). In realtà oltre il 90% degli studenti inglesi prosegue gli studi almeno fino ai 18 anni iscrivendosi anche al secondo biennio di **scuola superiore chiamato Sixth Form**. In questi due anni, che precedono l'accesso all'università, ogni studente segue 4 corsi e si prepara in maniera molto approfondita sulle materie che intende studiare all'università. Il biennio Sixth Form si conclude con gli esami per il conseguimento del General Certificate of Education - Advanced Level (o più semplicemente A-Level), indispensabile per accedere all'università. **Gli studenti italiani che frequentano il quarto anno di scuola superiore nel Regno Unito vengono generalmente iscritti al primo anno della Sixth Form**. A differenza del nostro sistema scolastico, non si hanno dei gruppi classe di riferimento, ma **ciascuno studente segue il proprio percorso di studi in base ai corsi scelti/disponibili**. La scelta delle materie da seguire viene effettuata in loco con l'aiuto di un insegnante-tutor che viene affiancato allo studente internazionale per tutta la durata del programma di studio.

Solo una volta a destinazione si ha la certezza delle materie che si studieranno all'estero poiché il piano di studi va compilato in base alla disponibilità dei corsi ed alla compatibilità degli orari.

L'anno scolastico è diviso in tre term:

- **Winter term:** settembre - dicembre
- **Spring Term:** gennaio - marzo
- **Summer term:** aprile - luglio

A metà di ogni term è in calendario un periodo di vacanze di circa una settimana, oltre alle pause classiche per le festività natalizie e pasquali.

Le attività didattiche si svolgono dal lunedì al venerdì, generalmente fino alle ore 15:30, con circa un'ora di pausa pranzo.

SCUOLA STATALE

Una lunga storia di accoglienza e di integrazione ha modellato la scuola britannica nel corso degli ultimi decenni.

I ragazzi che scelgono la scuola pubblica trovano un **ambiente ricco di culture diverse** che quotidianamente si confrontano e si scambiano conoscenza.

New Beetle collabora da anni con high school inglesi che garantiscono **elevati standard didattici e strutture all'avanguardia**. Queste alcune delle zone proposte in collaborazione con il nostro partner inglese: Cheshire, Cornwall, Dorset, Hampshire, Kent, Norfolk, Oxfordshire, Suffolk, Sussex, Wales.

SCUOLE PRIVATE

Le scuole private inglesi sono di due tipi: **Private Day school** o **Boarding school**. Nel primo caso la sistemazione è prevista in **famiglia**, nel secondo caso la vita dello studente si svolge interamente all'interno del **campus** presso il quale si frequentano anche le attività didattiche e si ha la possibilità di praticare molti sport. In entrambi i casi le scuole private hanno come missione la **valorizzazione delle attitudini individuali attraverso la preparazione tecnica e teorica**, ma anche grazie allo sviluppo di quelle che vengono definite le **soft skills** (pensiero critico, capacità di risolvere i problemi, attitudine al lavoro di gruppo, ecc...). Le quote di partecipazione variano da scuola a scuola.



LA FAMIGLIA

Dopo aver selezionato accuratamente la scuola, il nostro partner inglese assegna a ciascuno studente la famiglia che lo accoglierà per il periodo di studio sulla base delle informazioni trasmesse attraverso la compilazione di un dettagliato profilo personale. Le destinazioni proposte sono generalmente di medie o medio-piccole dimensioni, si tratta in ogni caso di **realtà sicure**. Nella maggior parte dei casi il tragitto casa - scuola viene coperto con i mezzi pubblici.



**GUARDA I VIDEO
SUL NOSTRO
CANALE YOU TUBE
NEWBEETLEVIAGGI!**

IRLANDA

Integrata perfettamente nella realtà europea, l'Irlanda ha tuttavia saputo conservare con orgoglio la propria identità.

Le coste frastagliate che offrono scenari naturali unici, gli sconfinati spazi verdi e solitari, la tradizione letteraria ancora viva grazie ad autori contemporanei sorprendenti, la musica dal vivo che accompagna **ogni viaggio alla scoperta di questo piccolo gioiello verde**, la simpatia e l'ospitalità di un popolo socievole ed accogliente; un mix perfetto per un'esperienza indimenticabile!



LA SCUOLA

Grazie ai continui investimenti statali, il sistema scolastico irlandese vanta **ottimi standard in tutto il paese**, senza rilevanti distinzioni tra aree rurali e grandi città. L'obbligo scolastico è in vigore per tutti gli studenti dai 6 ai 16 anni; dai 4 agli 11 anni si frequenta la Primary School, mentre dai 12 anni si inizia la scuola secondaria, Post Primary, che è divisa in due cicli: tre anni di **Junior Cycle** (12 - 15 anni), con programma didattico generale, non specialistico, e due/tre anni di **Senior Cycle** (15 - 18 anni) durante i quali gli studenti ricevono una preparazione generale, ma possono anche specializzarsi in materie tematiche che caratterizzeranno il loro percorso di studi. La durata variabile di due o tre anni del Senior Cycle dipende dalla decisione di frequentare o meno il **Transition Year**, l'anno di congiunzione (facoltativo) tra la formazione generale e quella più specialistica, durante il quale gli studenti irlandesi sperimentano anche attività alternative allo studio frontale come ad esempio work experience, ecc... A 17/18 anni gli studenti irlandesi affrontano l'esame finale per ottenere il Leaving Certificate.

Solitamente gli **studenti italiani di 16/17 anni vengono iscritti agli ultimi due anni della high school, quindi al Fifth o Sixth Year del biennio Senior** e seguono 6 o 7 materie alcune delle quali sono legate all'indirizzo specifico scelto.

L'anno scolastico, come nel regno Unito, è diviso in tre term:

- 1° term: settembre - dicembre
- 2° term: gennaio - marzo
- 3° term: marzo - giugno

A circa metà di ogni term sono sempre in calendario dei periodi di vacanze di durata variabile, oltre alle pause classiche per le festività natalizie e pasquali.

Le attività didattiche si svolgono dal lunedì al venerdì, generalmente fino alle ore 15:30, con circa un'ora di pausa pranzo.

Per i dettagli sulle quote, vedere pagina 9.

Per il programma Select, richiedi la lista completa delle scuole offerte dalla New Beetle con i relativi prezzi.

Per frequentare scuole private che offrono la sistemazione in famiglia oppure in college, richiedi un preventivo personalizzato.



LA FAMIGLIA

Dopo aver selezionato accuratamente la scuola il nostro partner irlandese assegna a ciascuno studente la famiglia che lo accoglierà per il periodo di studio effettuando l'abbinamento sulla base del **profilo internazionale dello studente**. Che si tratti di una famiglia residente nell'area metropolitana di Dublino o in una località della costa occidentale, gli spostamenti da casa a scuola **sono generalmente con mezzi pubblici ma la famiglia si rende disponibile ad aiutare i ragazzi con indicazioni e suggerimenti**.

QUOTE DI PARTECIPAZIONE PER LE SCUOLE PUBBLICHE

a partire da
€ 7.790

PROGRAMMA
BASIC 
Quote a partire da

UN TERM	€ 7.790
UN SEMESTRE	€ 9.400
ANNO SCOLASTICO	€ 11.600

a partire da
€ 7.100

PROGRAMMA
BASIC PLUS 
Quote a partire da

UN TERM	€ 7.100
UN SEMESTRE	€ 9.950
1 ANNO SCOLASTICO	€ 15.100

a partire da
€ 9.000

PROGRAMMA
SELECT 
Quote a partire da

UN TERM	€ 9.000
UN SEMESTRE	€ 9.800
1 ANNO SCOLASTICO	€ 13.390

SPAGNA

Forse perché per cultura e tradizioni ci sembra molto affine, forse perché lo Spagnolo è una delle lingue più parlate al mondo ed in continua espansione, negli ultimi anni la Spagna è tra le mete più scelte per lo studio. La chiave per un'esperienza di successo è sempre una buona dose di adattamento, ma senza dubbio qui risulta più semplice sentirsi come a casa. Con un'ampia scelta di destinazioni sia in località di medie dimensioni, sia nelle città più grandi e conosciute, è possibile frequentare ottime scuole statali ed alloggiare in una famiglia accogliente e disponibile. La garanzia di soggiornare in una delle grandi città quali Madrid, Barcellona, Siviglia, Salamanca, Valencia può essere ottenuta su richiesta, con una differenza di prezzo.



LA SCUOLA

Il sistema scolastico spagnolo prevede l'istruzione obbligatoria fino ai 16 anni. La scuola secondaria va dai 12 ai 16 anni ed è organizzata in due cicli di un biennio ciascuno. **Al termine del secondo ciclo si può accedere al Bachillerato** (che anticipa l'accesso all'università) **o a corsi di formazione professionale.** Il Bachillerato è l'ultima tappa dell'educazione secondaria e la sua durata è di 2 anni. In base all'indirizzo di studi scelto, gli studenti trovano, oltre alle materie comuni di carattere generale, alcuni corsi specifici e materie opzionali che completano l'offerta formativa. Materie comuni sono la matematica, lo Spagnolo, l'Inglese, l'educazione fisica.

Le lezioni si svolgono in gruppi classe fissi come in Italia e terminano generalmente intorno alle 14:30; **nel pomeriggio viene richiesto agli studenti di lavorare in autonomia** sui compiti assegnati dagli insegnanti.

QUOTE DI PARTECIPAZIONE PER LE SCUOLE PUBBLICHE

a partire da
€ 5.200

PROGRAMMA **BASIC**
Quote a partire da

TRIMESTRE	€ 5.200
SEMESTRE	€ 5.600
ANNO SCOLASTICO	€ 9.500

SUPPLEMENTI
PROGRAMMA **BASIC PLUS**
Quote a partire da

€ 500
Garanzia zona richiesta
€ 600
Garanzia città richiesta

PROGRAMMA **SELECT**
su richiesta



LA FAMIGLIA

Il nostro corrispondente spagnolo si avvale di coordinatori locali di lunga esperienza che vivono nel territorio e che conoscono personalmente le famiglie **selezionate per ospitare i nostri studenti.** L'abbinamento studente/famiglia è realizzato in base al profilo del partecipante. In Spagna le famiglie possono essere volontarie oppure ricevere un compenso a copertura dell'ospitalità fornita (incluso nella quota).



Per i dettagli sulle quote, vedere pagina 9.

Per il programma Select, richiedi la lista completa delle scuole offerte dalla New Beetle con i relativi prezzi.

Per frequentare scuole private che offrono la sistemazione in famiglia oppure in college, richiedi un preventivo personalizzato.

GERMANIA

Sia all'interno dell'Unione Europea che a livello globale, la Germania è da decenni ormai uno dei paesi a cui tutti guardano con crescente interesse per l'**instancabile ricerca scientifica e per lo sviluppo tecnologico**. Anche per questa ragione ogni anno sempre più studenti decidono di trascorrere un periodo di studio all'estero proprio in una località tedesca. In Germania offriamo il programma classico Basic senza scelta ed il programma Select con la possibilità di scegliere tra le seguenti aree: Berlino ed area metropolitana della capitale, Baviera, Brema, Coblenza e Norimberga.



LA SCUOLA

La maggior parte delle scuole tedesche sono statali, le scuole private sono poche e frequentate da un numero limitato di studenti. **Ogni Land gestisce in maniera autonoma il sistema scolastico** del proprio stato mentre agli uffici centrali spetta il coordinamento omogeneo delle attività didattiche e la gestione finanziaria a livello nazionale. **Dopo la scuola primaria** si può accedere a quattro tipi di scuola superiore: la **Hauptschule** (5 anni), una sorta di istituto professionale che prepara al mondo del lavoro; la **Realschule** (6 anni) che offre una preparazione pratica, ma anche teorica (paragonabile ad un istituto tecnico); il **Gymnasium** (8 o 9 anni, a seconda del Land), molto simile al liceo, che garantisce una preparazione adeguata per l'accesso all'università; la **Gesamtschule** all'interno della quale si trovano studenti che frequentano le varie tipologie di scuola sopra indicate. **L'anno scolastico è diviso in due semestri:**

- Da inizio settembre a fine gennaio
- Da inizio febbraio a luglio

Durante ciascun semestre sono previsti diversi periodi di vacanza (autunno, Natale, primavera, Pasqua). **Le scuole tedesche accettano studenti internazionali previa verifica del loro livello di conoscenza della lingua** e New Beetle è a disposizione per fornirti tutti i dettagli relativi al test.

QUOTE DI PARTECIPAZIONE PER LE SCUOLE PUBBLICHE

a partire da

€ **3.400**

PROGRAMMA

BASIC

Quote a partire da



SUPPLEMENTI

BASIC PLUS

Quote a partire da



PROGRAMMA

SELECT

su richiesta



DUE MESI	€ 3.400	€ 4.500
TRIMESTRE 3 MESI	€ 4.400	€ 5.550
QUADRIMESTRE 4 MESI	€ 5.400	€ 6.550
SEMESTRE 5 MESI	€ 6.450	€ 7.500
SEMESTRE 6 MESI	€ 7.400	€ 8.650
ANNO SCOLASTICO 10 MESI	€ 9.900	€ 13.350



LA FAMIGLIA

Il nostro corrispondente tedesco si avvale di coordinatori locali affidabili che vivono nel territorio e che conoscono personalmente le famiglie. L'abbinamento studente/famiglia avviene nel momento in cui lo studente viene accettato a scuola. Consigliamo sempre ai ragazzi di contattare in anticipo la famiglia per permettere a tutti di conoscersi in anticipo e di prepararsi adeguatamente all'incontro di persona. **Una mente aperta, tanta curiosità e buone capacità di adattamento sono gli strumenti essenziali per affrontare al meglio l'esperienza.**

In Germania le famiglie possono essere volontarie oppure ricevere un compenso a copertura dell'ospitalità fornita (incluso nella quota).



Per i dettagli sulle quote, vedere pagina 9.

Per il programma Select, richiedi la lista completa delle scuole offerte dalla New Beetle con i relativi prezzi.

Per frequentare scuole private che offrono la sistemazione in famiglia oppure in college, richiedi un preventivo personalizzato.

NORD EUROPA

L'eccellenza dei sistemi scolastici scandinavi è rinomata in tutto il mondo, così come la loro qualità della vita. Danimarca, Norvegia, Finlandia e Svezia hanno tanto da offrire ai giovani studenti internazionali, ciascuno con la propria unicità. In questi paesi gran parte della popolazione locale conosce e parla fluentemente l'Inglese, quindi all'inizio ti sarà più facile comunicare.



LA SCUOLA

La scuola nordica è considerata solitamente la **"scuola ideale"**. Nonostante la crisi economica le risorse destinate al mondo dell'istruzione non hanno subito alcune flessioni. Il rinomato welfare dei paesi scandinavi si riflette in una politica scolastica con marcate differenze rispetto agli altri paesi europei.

La scuola superiore è frequentata generalmente dagli studenti con un'età compresa tra i 16 e i 19 anni. Ogni scuola superiore può essere gestita da un comune, da un consiglio regionale o da un ente di altra tipologia. I programmi didattici nazionali, in base ai quali viene organizzata la didattica, si dividono generalmente in due tipi, **programmi professionali** e **programmi di preparazione agli studi universitari**. Entrambe le tipologie si basano sulle stesse materie fondamentali, diversificandosi in alcune materie specifiche per il corso di studi scelto. Alcune delle materie fondamentali sono la lingua locale (svedese/finlandese, etc...), l'inglese, l'educazione civica, la matematica, l'educazione fisica e sanitaria. I programmi professionali includono anche l'attività pratica su un posto di lavoro.

Le scuole godono di una grossa libertà nello stabilire la durata delle lezioni e il numero di ore annuali di lezione per ogni materia. Teoricamente si dovrebbe tenere una media di 726 ore annuali in classe. Anche se ogni scuola decide a modo suo, molti istituti seguono l'orario 8 -16. Nel corso della giornata scolastica solitamente non si hanno mai più di tre materie per giorno, e la scuola viene vissuta davvero anche al di fuori delle lezioni: palestre, aule studio, lungo i corridoi davanti ai "famosi" armadietti che siamo abituati a vedere nei telefilm americani.

L'anno scolastico inizia nel mese di agosto e finisce nel mese di Giugno, dividendosi generalmente in due semestri. Oltre alle vacanze natalizie, gli studenti godono di una settimana di vacanza a novembre e una a febbraio, più 10 giorni per Pasqua.



LA FAMIGLIA

Nei Paesi Scandinavi offriamo esclusivamente sistemazione presso famiglie volontarie che accolgono gli studenti internazionali a titolo completamente gratuito.

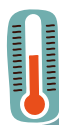

TEMPERATURE MEDIE ANNUE (°C)

	GEN	APR	LUG	OTT
OSLO	-7/-2	1/9	12/21	4/9
STOCOLMA	-5/-1	1/9	13/22	5/10
HELSINKI	-7/-2	1/7	14/21	4/9
COPENAGHEN	-2/2	2/9	13/20	7/12

NORVEGIA

L'aurora boreale, il sole di mezzanotte, i fiordi, le montagne immacolate, tutto questo fa parte della Norvegia, uno dei paesi più belli della Terra con una **natura selvaggia e con città eleganti**.

SVEZIA

La Svezia è il più esteso dei paesi scandinavi. Quando il sole splende ancora alto a mezzanotte è tempo di godersi la Svezia delle **città** e della **natura**, del **design** e dei **giochi all'aria aperta**.

DANIMARCA

Apripista del grande nord e fulcro della cultura scandinava, in Danimarca ci sono **castelli da scoprire**, **parchi divertimenti**, **percorsi indimenticabili** per i più sportivi, oltre ai **capolavori di ingegneria** per gli amanti delle grandi opere.

QUOTE DI PARTECIPAZIONE PER LE SCUOLE PUBBLICHE

a partire da
€ 7.000

PROGRAMMA
BASIC 

Quote a partire da

UN TRIMESTRE	€ 7.000
UN SEMESTRE	€ 8.600
UN ANNO SCOLASTICO	€ 10.300

Per i dettagli sulle quote, vedere pagina 9.

Per frequentare scuole private che offrono la sistemazione in famiglia oppure in college, richiedi un preventivo personalizzato.



FRANCIA

A due passi da casa nostra, la Francia è il paese ogni anno che attira più turisti provenienti da ogni parte del mondo. **Le numerose città d'arte, le bellezze naturali, la storia, la tradizione culinaria e culturale ne fanno una delle mete più affascinanti per un periodo di studio all'estero.**

La scuola pubblica francese offre un insegnamento di qualità e percorsi didattici completi. Al termine della scuola media si accede al liceo che può essere di formazione generale e tecnologica o di formazione professionale. L'insegnamento generale e tecnologico si divide in due parti: il biennio del Collège ed il triennio del Lycée. L'istruzione è obbligatoria fino ai 16 anni.



LA SCUOLA

Il sistema scolastico francese gode di ottima fama ed è simile a quello italiano. Scuola Secondaria Superiore si divide in **Collège** prima e in **Lycée** dopo. Il Collège si frequenta dagli 11 ai 14 anni. Il Lycée si divide a sua volta in tre classi che si chiamano seconde (dai 15 ai 16 anni), première (dai 16 ai 17 anni) e terminale (dai 17 ai 18 anni). Nella fase terminale gli studenti francesi scelgono e studiano le materie da presentare all'esame di maturità (baccalauréat, chiamato comunemente Bac). Inoltre il **Lycée è di due tipi: il liceo generale o tecnologico**, dura 3 anni e finisce con il Bac, oppure, il **liceo professionale** che dura 2 anni o 4 anni per arrivare fino alla maturità professionale. **Gli studenti Internazionali vengono di solito inseriti nella classe seconde o première in base alla loro età, alla conoscenze del francese e al curriculum scolastico.**



LA FAMIGLIA

Il nostro partner francese si avvale di coordinatori locali di lunga esperienza che vivono nel territorio. L'abbinamento studente/famiglia è realizzato in base al profilo del partecipante, agli interessi in comune che può avere con la famiglia, al suo contesto di provenienza. In Francia le famiglie ospitanti possono essere volontarie oppure ricevere un compenso a copertura dell'ospitalità (incluso nella quota).

QUOTE DI PARTECIPAZIONE PER LE SCUOLE PUBBLICHE

a partire da
€ 3.250

PROGRAMMA **BASIC**  PROGRAMMA **SELECT** 
Quote a partire da

SUPPLEMENTI PROGRAMMA **BASIC PLUS** 
Quote a partire da

	PROGRAMMA BASIC	PROGRAMMA SELECT
DUE MESI	€ 3.250	su richiesta
TRIMESTRE 3 MESI	€ 5.000	su richiesta
SEMESTRE 5 MESI	€ 6.400	€ 11.200
ANNO SCOLASTICO 10 MESI	€ 8.000	€ 15.300

€ 1.000 Supplemento selezione dell'area regionale preferita
€ 1.200 Supplemento selezione di in un'area urbana o anche suburbana di città di medie dimensioni
€ 2.400 per un semestre Supplemento selezione dell'area metropolitana preferita
€ 4.200 per un anno accademico Supplemento selezione dell'area metropolitana preferita

Per i dettagli sulle quote, vedere pagina 9.

Per il programma Select, richiedi la lista completa delle scuole offerte dalla New Beetle con i relativi prezzi.

Per frequentare scuole private che offrono la sistemazione in famiglia oppure in college, richiedi un preventivo personalizzato.

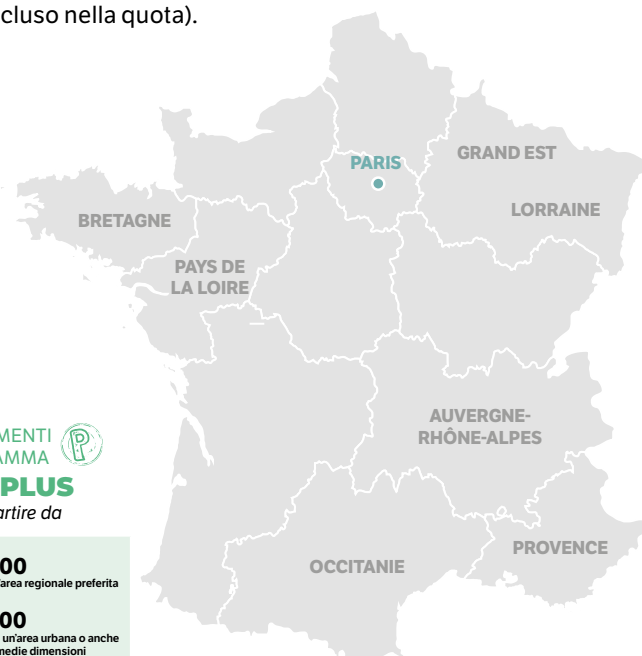

TEMPERATURE MEDIE ANNUE (°C)

	GEN	APR	LUG	OTT
PARIGI	2/6	7/15	15/24	9/16
NIZZA	5/13	10/16	20/27	3/21
LIONE	0/6	6/15	16/27	8/17

SHORT STAY IN UK

INTEGRAZIONE NELLE HIGH SCHOOL INGLESI DI BREVE PERIODO

Se per qualche ragione hai deciso di non allontanarti per troppo tempo dalla scuola italiana, ma vorresti comunque metterti alla prova, o se hai in mente di iscriverti ad un programma di anno scolastico all'estero e vuoi sperimentare per un breve periodo la vita da Exchange student, allora questa è la soluzione giusta per te.

In collaborazione con i nostri corrispondenti inglesi ti offriamo l'opportunità di **frequentare per qualche settimana una high school statale e di essere ospitato da una famiglia accogliente e disponibile che ti aiuterà a migliorare sensibilmente il tuo livello di conoscenza della lingua.** Il programma può essere svolto in ogni periodo dell'anno scolastico inglese (compatibilmente con il calendario delle lezioni), ma partendo in giugno hai il vantaggio di non perdere la scuola in Italia, visto che l'anno scolastico nel Regno Unito termina in luglio.

INTEGRAZIONE UNIVERSITARIA DI BREVE PERIODO

Fantastica opportunità che ti permette di frequentare per tre settimane fra Luglio e Agosto una Università Inglese **accedendo al campus, alle attività e alle numerose risorse della Arts University of Bournemouth.** Definita la **miglior Università** dal Sunday Times nel 2014, offre corsi Architettura, Fotografia, Design, Fashion, Marketing, etc.. Migliorerai e approfondirai le tue capacità tecniche e artistiche con i migliori esperti Inglesi. Alla fine del soggiorno verrà rilasciato un **certificato ufficiale** di una delle migliori Università inglesi.

PARTENDO IN GIUGNO HAI IL VANTAGGIO DI NON PERDERE LA SCUOLA IN ITALIA

- **DISPONIBILE PER STUDENTI DAI 11 AI 18 ANNI CON UN DISCRETO LIVELLO DI INGLESE** (il test per verificare il livello di conoscenza della lingua viene effettuato prima dell'iscrizione)
- **DURATA: DA 1 A 7 SETTIMANE, DA SETTEMBRE A LUGLIO**, esclusi i periodi di vacanza previsti dal calendario scolastico inglese
- **DESTINAZIONE: REGNO UNITO** cittadine di medio/piccole dimensioni
- **SCUOLE STATALI ACCURATAMENTE SELEZIONATE**
- **FREQUENZA DEI CORSI INSIEME AI RAGAZZI INGLESI**
- **ASSISTENZA** da parte dei coordinatori locali

QUOTE DI PARTECIPAZIONE

LA QUOTA COMPRENDE:

- Corso come da programma
- Sistemazione come da programma
- Documenti di viaggio
- Transfer aeroportuale, ove specificato
- Trasporto giornaliero, ove specificato

LA QUOTA NON COMPRENDE:

- Spese di apertura pratica obbligatorie
- Polizza assicurativa Fidea Unipol divisione Navale obbligatoria
- Viaggio

a partire da
€ 1.050

1 SETTIMANA **SETTIMANA EXTRA**

	1 SETTIMANA	SETTIMANA EXTRA
Programma scolastico, sistemazione in famiglia (pensione completa), transfer aeroportuale	€ 1.050	€ 590

a partire da
€ 3.500

3 SETTIMANE

Programma scolastico, sistemazione in famiglia (pensione completa), trasporto giornaliero	€ 3.500
Programma scolastico, sistemazione in residenza (pensione completa), trasporto giornaliero e attività	€ 3.800

CONTATTACI PER UN PREVENTIVO PERSONALIZZATO

UNIVERSITY ADMISSION SERVICE

ASSISTENZA ALL'AMMISSIONE ALLE MIGLIORI UNIVERSITÀ AMERICANE, CANADESI O IRLANDESI

La mobilità studentesca è una realtà ormai consolidata, sempre più studenti decidono di specializzarsi all'estero dopo il diploma frequentando corsi universitari in altri paesi. Orientarsi non è affatto semplice, soprattutto se si aspira a completare il percorso universitario fuori dall'Italia. E quando si tratta di progetti così importanti la creatività, il desiderio di scoperta e l'intraprendenza non bastano: è essenziale affidarsi a consulenti esperti in grado di aiutarti a compiere le scelte giuste e a percorrere le strade più sicure per centrare i tuoi obiettivi.

New Beetle ti offre la possibilità di prepararti adeguatamente per accedere alle università straniere attraverso un programma "ponte" che ti permetterà di **migliorare il tuo livello di conoscenza dell'Inglese e ottenere le certificazioni necessarie per l'ammissione**. Inoltre i nostri partner stranieri ti aiuteranno nella **preparazione** e nella **presentazione della domanda di ingresso alle università straniere**.



CERTIFICAZIONI INTERNAZIONALI

Le certificazioni linguistiche riconosciute a livello internazionale sono un **lasciapassare prezioso** anche per chi decide di completare la propria formazione in Italia.

Riconosciute a livello accademico e professionale, sono sempre più richieste per l'ottenimento di crediti formativi universitari (CFU), ma anche per completare in maniera adeguata un curriculum vitae efficace. Con New Beetle puoi pianificare un programma di studi su misura in base al tempo che hai a disposizione, agli obiettivi che intendi raggiungere ed al tuo budget. La percentuale di successo degli studenti che frequentano i corsi di preparazione agli esami presso le nostre scuole partner è molto elevata. Non solo: se dimostri determinazione e costanza i risultati ti sorprenderanno!

QUOTE DI PARTECIPAZIONE

LA QUOTA COMPRENDE:

- Corso come da programma, ove specificato
- Sistemazione come da programma, ove specificato
- Documenti di viaggio

LA QUOTA NON COMPRENDE:

- Spese di apertura pratica obbligatorie
- Polizza assicurativa Fidea Unipol divisione Navale obbligatoria
- Viaggio

a partire da
€ 150

SERVIZIO PER UNA UNIVERSITÀ

Quote a partire da

Servizio assistenza per ammissione ad una Università (generalmente alla fine di un soggiorno linguistico estero)	€ 150
--	--------------

a partire da
€ 650

1 SETTIMANA

Quote a partire da

SETTIMANA EXTRA

Quote a partire da

Corsi di preparazione esame FCE/CAE/IELTS e sistemazione in famiglia (mezza pensione)	€ 650	€ 550
Corsi di preparazione esame FCE/CAE/IELTS e sistemazione in residenza	€ 730	€ 620

PER ULTERIORI DETTAGLI RELATIVI A QUESTI PROGRAMMI CONTATTACI!

ECCO ALCUNE TRA LE CERTIFICAZIONI PIÙ CONOSCIUTE:

- FCE - First Certificate in English
- CAE - Certificate in Advanced English
- CPE - Certificate of Proficiency in English
- IELTS - International English Language testing System
- BULATS - Business Language Testing Service esame multilingue (Inglese, Spagnolo, Tedesco, Francese)
- Cambridge Business Certificates
- Cambridge Legal and Financial Certificates
- TOEFL - Test of English as a Foreign Language
- DELE - Diplomas de Espanol como Lengua Extranjera
- TestDaF - Test Deutsch als Fremdsprache
- DELF - Diplome d'Etudes en Langue Francaise
- DALF - Diplome Approfondi de Language Francaise

Con noi puoi viaggiare in tutto il mondo



SCARICA L'APP NEW BEETLE

- 1 Offerte esclusive
- 2 Informazioni sul viaggio sempre con te
- 3 Facile navigazione
- 4 Accesso immediato alla tua area riservata
- 5 News in anticipo
- 6 Contatto diretto



**PIANIFICA CON
NOI IL TUO
VIAGGIO STUDIO**
assistenza h24



NEW BEETLE
Scarica l'app



**AMPIA GAMMA
DI CORSI SEMPRE
AGGIORNATI**
e testati dal nostro staff

CONDIZIONI GENERALI

ART. 1- NORME E DISCIPLINA APPLICABILI AL CONTRATTO

Il presente pacchetto turistico, avente ad oggetto un programma scolastico all'estero, si intende regolato dal D. Lgs. 79/2011 come modificato dal D. Lgs. 62/2018 (attuativo della direttiva UE 2015/2302), dalla scheda di iscrizione, dal preventivo di pacchetto turistico, dal modulo informazioni precontrattuali, dal profilo internazionale dello studente e dal contratto contenente la descrizione dei servizi richiesti e le condizioni generali.

ART. 2 – QUOTE

2.1 Le quote di partecipazione riportate nelle tabelle e nei programmi a stampa variano a seconda della destinazione e comprendono quanto indicato nel programma corrispondente.

2.2 Le quote e i supplementi dei programmi scolastici all'estero sono calcolati in base al costo dei servizi, del trasporto, dei carburanti, delle tasse aeroportuali e del tasso di cambio applicato in vigore al 11.09.2023.

2.4. Eventuali aumenti causeranno l'adeguamento delle quote, che sarà comunicato almeno 20 giorni prima della partenza.

ART. 3 - MODALITÀ DI ISCRIZIONE AL PROGRAMMA

3.1 New Beetle accetta iscrizioni fino a tre mesi dall'inizio delle scuole, salvo esaurimento posti.

3.2 L'iscrizione al programma va effettuata "on-line" compilando in ogni suo campo l'apposita scheda d'iscrizione reperibile sul sito internet www.newbeetleviaggiostudio.it ed effettuando il versamento delle spese di apertura pratica in base a quanto indicato nella medesima scheda di iscrizione.

3.3. L'iscrizione non si riterrà valida in caso di mancato rispetto delle modalità indicate al punto precedente, fatta salva la facoltà dell'organizzatore di consentire l'iscrizione in forma cartacea in relazione a specifiche situazioni.

3.4 Dopo l'iscrizione il partecipante dovrà completare, su indicazione dell'Organizzatore, il profilo internazionale dello studente, nel quale predisporre tutta la documentazione richiesta dalla scuola/fornitore estero.

3.5 L'Organizzatore, previa valutazione della documentazione ricevuta, avrà facoltà di ammettere o meno il partecipante al programma. In caso di ammissione si procederà alla conclusione del contratto, in base a quanto stabilito all'art. 4, e, solo successivamente, all'invio di tutta la documentazione alla scuola/fornitore estero, il quale potrà confermare o meno l'ammissione del partecipante al programma.

ART. 4 – CONCLUSIONE DEL CONTRATTO

Il contratto di pacchetto turistico, avente ad oggetto il programma scolastico all'estero, si intenderà concluso allorché l'Organizzatore avrà ricevuto, dal partecipante, una copia del contratto, debitamente sottoscritta, unitamente al versamento di un acconto pari al 25 % della quota del programma.

ART. 5 MODALITÀ DI PAGAMENTO

5.1 I pagamenti, relativi al presente contratto, dovranno essere effettuati dal partecipante in favore di New Beetle, con le modalità appresso indicate:

- spese apertura pratica (non rimborsabili), al momento dell'iscrizione al programma;
- 1° acconto, pari al 25 % della quota del programma, al momento della conclusione del contratto;
- 2° acconto, pari al 25 % della quota del programma, entro 6 mesi prima della partenza;
- il saldo della quota del programma (pari al 50%), entro 60 giorni prima della partenza.

ART. 6 – CONDIZIONE RISOLUTIVA

6.1 L'efficacia del presente contratto cesserà, automaticamente, qualora la scuola/fornitore estero, sulla base della documentazione predisposta dal partecipante o a causa di eventuali difficoltà tecnico-organizzative, ritenga il partecipante non idoneo al programma o comunichi l'impossibilità di dare ad esso regolare esecuzione.

6.2 In tal caso l'Organizzatore restituirà, entro 14 giorni lavorativi, le somme sino a quel momento versate dal partecipante per l'acquisto del programma, ad eccezione delle spese di apertura pratica.

ART. 7 - MODIFICA DELLE CONDIZIONI DEL CONTRATTO DI PACCHETTO TURISTICO

7.1 Se, prima dell'inizio del pacchetto, l'organizzatore è costretto a modificare in modo significativo una o più caratteristiche principali dei servizi turistici del contratto di pacchetto turistico o non può soddisfare le richieste specifiche del partecipante accettate dall'organizzatore stesso oppure propone di aumentare il prezzo del pacchetto di oltre l'8 per cento dal momento del perfezionamento del contratto, il partecipante, entro un periodo ragionevole specificato dall'organizzatore, può accettare la modifica proposta oppure recedere dal contratto senza corrispondere spese di recesso. In caso di recesso,

l'organizzatore può offrire al partecipante un pacchetto sostitutivo di qualità equivalente o superiore.

7.2 L'organizzatore informa il partecipante in modo chiaro e preciso su un supporto durevole:

a) delle modifiche proposte di cui al comma 1 e della loro incidenza sul prezzo del pacchetto ai sensi del comma 3;

b) di un periodo ragionevole entro il quale il partecipante è tenuto a informare l'organizzatore della sua decisione ai sensi del comma 1;

c) delle conseguenze della mancata risposta del partecipante entro il periodo di cui alla lettera b) e dell'eventuale pacchetto sostitutivo offerto e del relativo prezzo.

7.3 Se le modifiche del contratto di pacchetto turistico o del pacchetto sostitutivo di cui al comma 1 comportano un pacchetto di qualità o costo inferiore, il partecipante ha diritto a un'adeguata riduzione del prezzo.

7.4 In caso di recesso dal contratto di pacchetto turistico ai sensi del comma 1, se il partecipante non accetta un pacchetto sostitutivo eventualmente proposto, l'organizzatore rimborsa senza ingiustificato ritardo e in ogni caso entro quattordici giorni dal recesso dal contratto tutti i pagamenti effettuati da o per conto del partecipante e si applicano le disposizioni di cui all'articolo 43, commi 2, 3, 4, 5, 6, 7, 8 D. Lgs. 79/2001, come modificato dal D. Lgs. 62/2018.

7.5 Non costituiscono, tra le altre, modificazioni significative di una caratteristica principale dei servizi oggetto del contratto:

a) i mutamenti della data di partenza che possono subire variazioni anche di alcune settimane per motivi indipendenti dalla volontà dell'organizzatore (connessi principalmente ad esigenze di sistemazione, al calendario scolastico e a difficoltà operative delle compagnie aeree). I partecipanti sono, pertanto, invitati a non assumere impegni improrogabili per alcune settimane immediatamente precedenti la data di partenza e successive a quella del rientro;

b) il mutamento della famiglia o della struttura ospitante, anche in forma temporanea, può verificarsi sia a ridosso della data di partenza, sia durante lo svolgimento del programma;

c) il cambio di sistemazione da famiglia a college/residence/hotel, operato dalla scuola estera, a causa della sopravvenuta disdetta, anche a ridosso della data di partenza, dall'impegno ad ospitare assunto dalle famiglie estere;

d) la sostituzione del college prescelto con un'altra struttura di pari prezzo e qualità, qualora il college prescelto dovesse risultare inadatto per motivi di sicurezza o tecnico-organizzativi;

e) la mancata disponibilità di determinati servizi accessori richiesti dal partecipante (unico ospite italiano, alloggio in famiglia con amico/parente o altro studente, servizio Pocket Money e tutti i servizi facoltativi). In tali casi l'organizzatore è tenuto unicamente a rimborsare il prezzo del relativo supplemento (qualora previsto), a meno che l'impossibilità non sia derivata da cause di forza maggiore e/o da fatto proprio del partecipante.

7.6 L'organizzatore, prima dell'inizio del pacchetto, può variare unilateralmente le condizioni del contratto di pacchetto turistico qualora la modifica sia di scarsa importanza.

7.7 Il partecipante riconosce di essere stato debitamente informato delle circostanze eccezionali causate dalla pandemia Covid-19 che possono avere un impatto sul suo viaggio e della situazione del virus nella destinazione da lui scelta. Il partecipante dichiara e riconosce che un'eventuale interruzione del viaggio e il rientro nel Paese d'origine che dovessero essere da lui autonomamente decisi per ragioni legate alla persistenza della pandemia Covid-19 non comporterà in nessun caso il suo diritto di ottenere il rimborso della parte di quota pagata in relazione al periodo di programma non goduto. Il partecipante ha inoltre preso e prenderà visione dei consigli e delle buone norme di viaggio pubblicati sul sito ufficiale del Ministero degli Affari Esteri (<http://www.viaggiareisicuri.it>).

Il partecipante dichiara di essere pienamente consapevole dei rischi connessi al viaggio, in generale, e che la pandemia può pregiudicare il regolare svolgimento del proprio soggiorno. A conoscenza di ciò decide consapevolmente di prendere parte al programma scelto. I tutori legali e il partecipante si impegnano a soddisfare tutti i requisiti sanitari e amministrativi imposti dalla scuola, dalle autorità locali e del paese ospitante (a titolo esemplificativo ma non esaustivo: vaccini, visto, passaporto, dati biometrici...) necessari per consentire l'ingresso e la permanenza nel paese e la partecipazione alle attività scolastiche locali.

ART. 8 - DIRITTO DI RECESSO PRIMA DELL'INIZIO DEL PACCHETTO

8.1 Il partecipante, al di fuori di quanto previsto dall'art. 7, può recedere dal contratto di pacchetto turistico in ogni momento prima dell'inizio del pacchetto previa comu-

nicazione fatta pervenire all'organizzatore su supporto durevole e con l'addebito a carico del partecipante delle seguenti spese di recesso:

- fino a 120 giorni prima della partenza 25% della quota di partecipazione + eventuale costo del biglietto aereo se già emesso, spese apertura pratica ed eventuale assicurazione obbligatoria;

- da 119 a 60 giorni prima della partenza 40% della quota di partecipazione + eventuale costo del biglietto aereo se già emesso, spese apertura pratica ed eventuale assicurazione obbligatoria;

- da 59 a 30 giorni prima della partenza 50% della quota di partecipazione + eventuale costo del biglietto aereo se già emesso, spese apertura pratica ed eventuale assicurazione obbligatoria;

- da 29 a 7 giorni prima della partenza 75% della quota di partecipazione + eventuale costo del biglietto aereo se già emesso, spese apertura pratica ed eventuale assicurazione obbligatoria;

- dopo tale termine o in caso di mancata presentazione alla partenza o rinuncia al viaggio 100% dell'intero costo del pacchetto (quota + volo), spese apertura pratica ed eventuale assicurazione obbligatoria.

8.2 L'organizzatore può recedere dal contratto di pacchetto turistico e offrire al partecipante il rimborso integrale dei pagamenti effettuati per il pacchetto, ma non è tenuto a versare un indennizzo supplementare se l'organizzatore non è in grado di eseguire il contratto a causa di circostanze inevitabili e straordinarie e comunica il recesso dal medesimo al partecipante senza ingiustificato ritardo prima dell'inizio del pacchetto.

8.3 L'organizzatore procede a tutti i rimborsi prescritti a norma del comma 2 oppure, con riguardo a quanto previsto al comma 1 rimborsa qualunque pagamento effettuato da o per conto del partecipante per il pacchetto dopo aver detratto le spese di recesso. Nei casi di cui ai commi 1 e 2, si determina la risoluzione dei contratti funzionalmente collegati stipulati con terzi.

8.4 In relazione al pacchetto turistico oggetto del presente contratto il Partecipante non ha la facoltà di esercitare il diritto di recesso, di cui all'art. 52 del D.Lgs 205/2006, previsto per i "contratti a distanza".

ART. 9 – RESPONSABILITÀ DEL PARTECIPANTE PER OMESSA, INCOMPLETA O INESATTA DOCUMENTAZIONE RICHIESTA E PER MANCATO CONSEGUIMENTO DEI RISULTATI SCOLASTICI

9.1 Il partecipante è ritenuto responsabile per la mancata ammissione al programma o per l'impossibilità di eseguirlo regolarmente, qualora:

- ometta di fornire le informazioni e/o i documenti richiesti dalla New Beetle o dal fornitore estero;
- fornisca le suddette informazioni e/o documenti in modo incompleto o inesatto;
- rilasci dichiarazioni mendaci in ordine ai requisiti richiesti dal programma.

9.2 Il partecipante è responsabile per risultati scolastici (sospensione del giudizio o bocciatura) tali da compromettere il suo inserimento nella scuola del Paese ospitante.

9.3 La New Beetle – Thema Viaggi srl, al verificarsi di uno dei casi di cui ai precedenti punti 7.1 e 7.2, si riserva il diritto di cancellare il programma e di applicare le normali condizioni di recesso previste all'art. 8.

ART. 10 - RESPONSABILITÀ DELL'ORGANIZZATORE PER L'INESATTA ESECUZIONE DEL PACCHETTO E PER LA SOPRAVVENUTA IMPOSSIBILITÀ IN CORSO D'ESECUZIONE DEL PACCHETTO

10.1 L'organizzatore è responsabile dell'esecuzione dei servizi turistici previsti dal contratto di pacchetto turistico.

10.2 Il partecipante, ai sensi degli articoli 1175 e 1375 del codice civile, informa tempestivamente l'organizzatore di eventuali difetti di conformità rilevati durante l'esecuzione di un servizio turistico previsto dal contratto di pacchetto turistico.

10.3 Se uno dei servizi turistici non è eseguito secondo quanto pattuito nel contratto di pacchetto turistico, l'organizzatore pone rimedio al difetto di conformità, a meno che ciò risulti impossibile oppure risulti eccessivamente oneroso, tenendo conto dell'entità del difetto di conformità e del valore dei servizi turistici interessati dal difetto. Se l'organizzatore non pone rimedio al difetto, si applica l'articolo 11.

10.4 Non costituisce grave difetto di conformità quanto previsto all'art. 7 comma 5.

10.5 Se per circostanze sopravvenute non imputabili all'organizzatore è impossibile fornire, in corso d'esecuzione, una parte sostanziale, per valore o qualità, della combinazione dei servizi turistici pattuiti nel contratto di pacchetto turistico, l'organizzatore offre, senza supplemento di prezzo a carico del partecipante, soluzioni alternative adeguate di qualità, ove possibile equivalente o superiore, rispetto a quelle specificate nel contratto, affinché l'esecuzione del pacchetto possa continuare.

Se le soluzioni alternative proposte comportano un pacchetto di qualità inferiore rispetto a quella specificata nel contratto di pacchetto turistico, l'organizzatore concede al partecipante un'adeguata riduzione del prezzo.

10.6 Il partecipante può respingere le soluzioni alternative proposte solo se non sono comparabili a quanto convenuto nel contratto di pacchetto turistico o se la riduzione del prezzo concessa è inadeguata.

10.7 Se è impossibile predisporre soluzioni alternative o il partecipante respinge le soluzioni alternative proposte, conformi a quanto indicato al precedente comma 4, l'organizzatore fornirà senza supplemento di prezzo, un mezzo di trasporto equivalente a quello originario previsto per il ritorno al luogo di partenza o al diverso luogo eventualmente pattuito, compatibilmente alle disponibilità di mezzi e posti e lo rimborserà nella misura della differenza tra il costo delle prestazioni previste e quello delle prestazioni effettuate fino al momento del rientro anticipato.

10.8 Le disposizioni previste dal presente art. 10 non trovano applicazione nell'eventualità in cui il difetto di conformità e/o la mancata esecuzione di una parte sostanziale della combinazione dei servizi turistici pattuiti nel contratto di pacchetto turistico, siano imputabili al partecipante.

ART.11 – RIDUZIONE DEL PREZZO E RISARCIMENTO DEI DANNI

11.1 Il partecipante ha diritto a un'adeguata riduzione del prezzo per il periodo durante il quale vi sia stato difetto di conformità, a meno che l'organizzatore dimostri che tale difetto è imputabile al partecipante.

11.2 Il partecipante ha diritto di ricevere dall'organizzatore, senza ingiustificato ritardo, il risarcimento adeguato per qualunque danno che può aver subito in conseguenza di un difetto di conformità.

11.3 Al partecipante non è riconosciuto il risarcimento dei danni se l'organizzatore dimostra che il difetto di conformità è imputabile al partecipante o a un terzo estraneo alla fornitura dei servizi turistici inclusi nel contratto di pacchetto turistico ed è imprevedibile o inevitabile oppure è dovuto a circostanze inevitabili e straordinarie, caso fortuito o forza maggiore.

11.4 All'organizzatore si applicano le limitazioni previste dalle convenzioni internazionali in vigore che vincolano l'Italia o l'Unione europea, relative alla misura del risarcimento o alle condizioni a cui è dovuto da parte di un fornitore che presta un servizio turistico incluso in un pacchetto.

11.5 Il risarcimento dovuto dall'organizzatore, salvo che per i danni alla persona o quelli causati intenzionalmente o per colpa, non sarà superiore al triplo del prezzo del pacchetto.

11.6 Qualunque diritto al risarcimento o alla riduzione del prezzo ai sensi del presente Capo non pregiudica i diritti dei viaggiatori previsti dal regolamento (CE) n. 261/2004, dal regolamento (CE) n.

1371/2007, dal regolamento (CE) n. 392/2009, dal regolamento (UE) n. 1177/2010 e dal regolamento (UE) n. 181/2011 del Parlamento europeo e del Consiglio, nonché dalle convenzioni internazionali, fermo restando che il risarcimento o la riduzione del prezzo concessi ai sensi del presente Capo e il risarcimento o la riduzione del prezzo concessi ai sensi di detti regolamenti e convenzioni internazionali sono dettratti gli uni dagli altri.

11.7 Il diritto alla riduzione del prezzo o al risarcimento dei danni previsti dal presente articolo si prescrive in due anni, a decorrere dalla data del rientro del partecipante nel luogo di partenza, fatto salvo quanto previsto al comma 8.

11.8 Il diritto al risarcimento dei danni alla persona si prescrive in tre anni a decorrere dalla data del rientro del partecipante nel luogo di partenza o nel più lungo periodo previsto per il risarcimento del danno alla persona dalle disposizioni che regolano i servizi compresi nel pacchetto.

11.9 L'organizzatore non è ritenuto responsabile per problemi causati da documenti non in regola o scaduti portati dal partecipante con sé all'aeroporto, anche se usati per il check-in on line (qualora previsto). Il partecipante è tenuto, pertanto, a controllare il loro stato di validità e la correttezza dei dati anagrafici in essi riportati. Qualora il partecipante presenti in aeroporto un documento diverso da quello prima indicato all'organizzatore, dovrà farsi carico direttamente delle penali applicate dalla compagnia aerea.

11.10 La procedura per la richiesta del visto è a totale responsabilità dello studente.

ART. 12 - RECLAMI

Il partecipante deve indirizzare messaggi, richieste o reclami relativi all'esecuzione del pacchetto all'organizzatore.

ART.13 - RIMBORSI

13.1 L'organizzatore procede ai rimborsi prescritti a norma dell'art. 8 comma 1, 2, e 3 nei termini previsti per legge.

13.2 Nessun rimborso spetterà a chi non potrà effettuare il viaggio per mancanza e inesattezza dei previsti documenti personali di espatrio. Nessun rimborso è previsto per lo studente che verrà rimpatriato a seguito della violazione della legge del paese ospitante e/o del regolamento interno della scuola frequentata. Nessun rimborso è altresì previsto per gli studenti che, a causa di comportamento oltraggioso nei confronti della scuola, degli hotels, della famiglia, degli insegnanti o compagni, sono allontanati dalla scuola stessa e rimpatriati. Lo stesso vale per lo studente che sia stato sorpreso a rubare, egli subirà un processo secondo le leggi del paese ospitante e subito rimpatriato a proprie spese. Gli eventuali costi extra saranno a carico del partecipante.

ART.14 - OBBLIGO DI PRESTARE ASSISTENZA

14.1 L'organizzatore presta adeguata assistenza senza ritardo al partecipante che si trova in difficoltà, in particolare fornendo le opportune informazioni riguardo ai servizi sanitari, alle autorità locali e all'assistenza consolare e assistendo il partecipante nell'effettuare comunicazioni a distanza e aiutandolo a trovare servizi turistici alternativi.

14.2 L'organizzatore può pretendere il pagamento di un costo ragionevole per tale assistenza qualora il problema sia causato intenzionalmente dal partecipante o per sua colpa, nei limiti delle spese effettivamente sostenute.

ART.15 - RIENTRO ANTICIPATO DEL PARTECIPANTE

Il partecipante che per motivi diversi (esclusi quelli coperti dalla garanzia assicurativa, ove prevista) richiederà il rientro anticipato, non avrà diritto al rimborso relativo al viaggio studio non goduto e le spese di rientro saranno a suo totale carico.

ART.16 – NORME DI COMPORTAMENTO - CLAUSOLA RISOLUTIVA ESPRESSA

Il partecipante deve attenersi all'osservanza delle regole di normale prudenza e diligenza, alle informazioni fornite dall'organizzatore, ai regolamenti e disposizioni amministrative e/o legislative relative al pacchetto turistico, nonché alle leggi e agli usi del Paese ospitante. In caso di inosservanza di tali norme e in particolare per l'inadempimento degli obblighi del partecipante di comportarsi con correttezza e civiltà, di non consumare alcolici o di non assumere sostanze stupefacenti, di rispettare gli orari indicati dalla famiglia ospitante o dall'organizzatore per lo svolgimento delle varie attività, fatta salva la facoltà di chiedere la risoluzione del presente rapporto per qualsiasi altro inadempimento agli impegni contrattuali assunti e impregiudicata ogni azione per risarcimento danni, le parti convengono che il contratto s'intenderà risolto di diritto ai sensi dell'art. 1456 c.c. In tal caso l'organizzatore ha il diritto di allontanare il partecipante a spese dello stesso e richiedere il risarcimento di tutti i danni arrecati durante il viaggio studio. In caso di rimpatrio la quota residua relativa alle prestazioni non effettuate non sarà rimborsata. Eventuali addebiti a New Beetle – Thema Viaggi srl per espulsione o rientro anticipato del partecipante saranno quindi posti a carico dello stesso.

ART. 17 – SISTEMAZIONE DURANTE IL SOGGIORNO

17.1 Qualora la sistemazione durante il soggiorno sia prevista presso una famiglia del Paese ospitante, bisogna saper che:

- Le famiglie ospitanti sono selezionate e controllate esclusivamente dal corrispondente estero con cui la New Beetle – Thema Viaggi srl collabora e senza alcun coinvolgimento della New Beetle stessa;
- Gli studenti, per ragioni non imputabili alla New Beetle – Thema Viaggi srl, né al corrispondente estero con cui essa collabora, possono essere assegnati alle famiglie ospitanti anche in via temporanea e successivamente spostati presso la sistemazione definitiva;
- Altri studenti, anche di nazionalità italiana, possono essere ospitati, nello stesso periodo, presso la famiglia cui gli studenti sono stati assegnati;
- Per famiglia, si intende un nucleo di minimo un componente adulto; le famiglie, inoltre, possono avere figli o non averne e vengono scelte senza alcuna discriminazione di carattere economico, culturale e sociale. Le famiglie, quindi, possono essere differenti dalla propria famiglia di origine, sia per etnia, sia per età, sia per religione, sia per standard o stili di vita generale (pulizia, alimentazione, regole e abitudini quotidiane, ecc.). Il rifiuto della famiglia per uno di questi motivi, quindi, non è mai ammesso.

ART.18 - CONVALIDA DEI RISULTATI SCOLASTICI E RIAMMISSIONE ALLA CLASSE SUCCESSIVA

18.1 Lo studente, durante il soggiorno all'estero frequenterà una scuola superiore locale. I programmi scolastici e le attività extrascolastiche differiranno da quelli della scuola italiana e potranno variare da zona a zona e/o da scuola a scuola. Non c'è, quindi, garanzia alcuna che le materie studiate corrispondano a quelle normalmente seguite nella scuola del proprio Paese di origine. Il partecipante è consapevole che le istituzioni scolastiche del Paese ospitante, in presenza di particolari circostanze

o per causa di forza maggiore, potranno attivare forme di didattica a distanza e organizzare corsi in modalità e-learning che andranno a sostituirsi o ad affiancarsi alle normali lezioni in presenza.

18.2 L'accettazione di studenti che hanno ripetuto un anno scolastico è subordinata alla decisione insindacabile che sarà presa del corrispondente locale del Paese di destinazione.

18.3 La New Beetle – Thema Viaggi srl ed i suoi partner esteri stabiliranno le date di partenza e rientro in ragione di vari elementi (a titolo indicativo, ma non esaustivo: visto, esigenze della scuola nel Paese ospitante, esigenze organizzative, ecc.). Le date di partenza e ritorno possono non corrispondere all'inizio e alla fine del periodo scolastico scelto.

18.4 L'organizzatore non si assume alcuna responsabilità per la riammissione alla classe successiva nella scuola italiana. Tale atto è di competenza del Consiglio di classe e di Istituto. Il partecipante è tenuto a contattare il Dirigente Scolastico ed i propri insegnanti prima di pianificare la sua partenza per chiarire le modalità di riammissione.

18.5 L'organizzatore non si assume alcuna responsabilità per le pratiche di convalida e legalizzazione dei risultati scolastici ottenuti all'estero. L'organizzatore fornisce tutte le informazioni necessarie, ma resta compito del partecipante ottemperare a quanto necessario per perfezionare tali pratiche.

ART. 19 – ASSICURAZIONE CONTRO LE SPESE DI ANNULLAMENTO E DEL RIENTRO ANTICIPATO

Non è inclusa nel prezzo, ma consigliabile, la stipula di polizze assicurative integrative contro le spese derivanti dall'annullamento del pacchetto turistico, da eventuali infortuni o da vicende relative ai bagagli trasportati. E' altresì possibile stipulare contratti assicurativi a copertura delle spese di rimpatrio in caso di incidenti, malattie, casi fortuiti e/o di forza maggiore. Il partecipante eserciterà i diritti nascenti da tali contratti esclusivamente nei confronti delle Compagnie di Assicurazione stipulanti, alle condizioni e con le modalità previste da tali polizze.

ART. 20 - REDAZIONE E DIFFUSIONE PROGRAMMI

In ottemperanza a quanto disposto dalla normativa vigente, i programmi New Beetle Thema Viaggi srl, sono redatti in modo da fornire al pubblico un'informazione corretta e completa riguardo: documenti necessari per il viaggio, obblighi sanitari, durata del soggiorno, località, descrizione delle sistemazioni, prezzo globale, termini e condizioni per il recesso e ammontare delle eventuali spese di recesso. Le indicazioni riguardanti il pacchetto turistico non contenute nei documenti contrattuali o in altri mezzi di comunicazione, saranno fornite dall'Organizzatore, in regolare adempimento degli obblighi previsti a proprio carico, in tempo utile prima dell'inizio del viaggio.

ART.21 - FORO COMPETENTE

Per qualsiasi controversia inerente il presente contratto sarà competente il Giudice del luogo di residenza o di domicilio del partecipante.

ART.22 - FONDO DI GARANZIA

Il pacchetto turistico oggetto di vendita con il contratto disciplinato dalle presenti condizioni generali, è assistito da garanzia per il rimborso del prezzo versato per l'acquisto del pacchetto turistico e il rientro immediato del turista, nei casi di insolvenza o fallimento dell'organizzatore, ai sensi di quanto previsto dall'art. 47 – Sezione V del D.Lgs. 79/2001, come modificato dal D.Lgs. 62/2018. A tale scopo la New Beetle Thema Viaggi srl ha aderito, in qualità di Socio Ordinario, al Fondo Vacanze Felici, S.c.a.r.l.

ORGANIZZAZIONE TECNICA:

New Beetle Thema Viaggi srl, Viale del Lavoro 22, 60035 Jesi (An) Polizza: R.C. n. 40125984/5 – UNIPOL ASSICURAZIONI S.p.A.

Pubblicazione redatta in conformità alle disposizioni di legge della regione Marche n. 41 del 24/06/1977.

VALIDITÀ DEL CATALOGO E DEI PROGRAMMI A STAMPA:

DAL 01/10/2022 AL 30/09/2023

COMUNICAZIONE OBBLIGATORIA

ai sensi dell'art.16 della Legge 296/98: La Legge italiana punisce con la pena della reclusione i reati inerenti alla prostituzione e alla pornografia minorile, anche se gli stessi sono commessi all'estero.



**RICHIEDILE
ENTRO IL
18 DICEMBRE 2023**



BORSE DI STUDIO NEW BEETLE DEL VALORE DI € 200 / € 500 / € 1.000

Noi di New Beetle offriamo borse di studio per la destinazione scelta dal candidato, tra quelle pubblicate in catalogo.

Le borse di studio vengono assegnate fino ad esaurimento delle borse a disposizione.

I criteri di assegnazione da parte della nostra commissione sono i seguenti:

- ▶ **RISULTATI SCOLASTICI DEI TRE ANNI PRECEDENTI**
- ▶ **ESITO DEL COLLOQUIO CONOSCITIVO**

I nomi dei vincitori delle borse di studio saranno comunicati entro Febbraio 2024.

PROGETTO ITACA



HAI SENTITO PARLARE DEL PROGRAMMA ITACA?

Se i tuoi **genitori** sono **DIPENDENTI E/O PENSIONATI DELLA PUBBLICA AMMINISTRAZIONE** puoi partecipare al **bando INPS** finalizzato all'assegnazione di **borse di studio totali o parziali** a favore di studenti degli istituti superiori che vogliono trascorrere un anno scolastico o parte di esso all'estero.

I nostri programmi scolastici sono perfettamente conformi ai requisiti del bando per soggiorni scolastici all'estero offerte dal programma ITACA di INPS.

Di norma il bando esce a **ottobre**, per riceverne tempestivamente informazioni contattaci al **0731 213154** o scrivici a **info@newbeetleviaggistudio.it**

PAGA IL TUO VIAGGIO IN 12 RATE!



La formula di finanziamento presentata dalla Deutsche Bank è facile e veloce.

Scegliendo di rateizzare il tuo viaggio studio avrai la possibilità di pagarlo in 12 rate mensili, iniziando a pagare dopo l'approvazione della pratica.

Puoi finanziare tutta la quota di partecipazione o una parte di essa.

Importo finanziabile:

MINIMO € 500

MASSIMO € 10.000

1

RICHIEDI INFORMAZIONI

Contatta i nostri uffici e sarai seguito da un nostro responsabile

2

PREPARA LA DOCUMENTAZIONE

Per avviare la tua pratica serviranno questi documenti:

- Documento di identità in corso di validità
- Codice Fiscale o Tessera Sanitaria
- Una busta paga

3

COMPILIAMO INSIEME LA DOMANDA DI FINANZIAMENTO

La finanziaria ci comunicherà in poco tempo l'esito della richiesta.



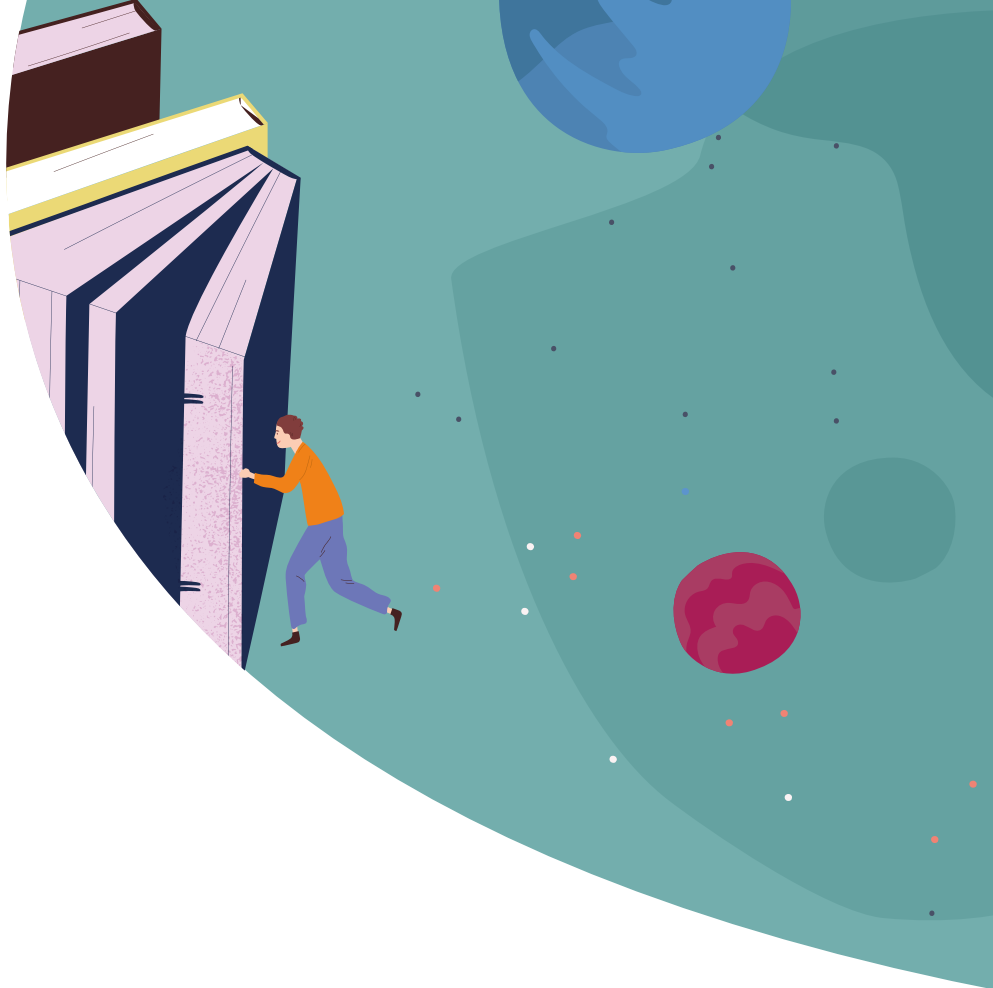

dimp concept



NEW BEETLE
VIAGGI STUDIO
TOUR OPERATOR



CERTIFICATO
N.IT 04/1048



UNI EN
14804:2005
CERTIFICATO
N.IT 17/0377



www.newbeetleviaggistudio.it



NEW BEETLE VIAGGI STUDIO
THEMA VIAGGI SRL

V.le del Lavoro, 22 - 60035 Jesi (AN) - Italy

t. +39 0731 213154

info@newbeetleviaggistudio.it

